GOBIERNO DE LA CIUDAD DE MÉXICO | ÁLVARO OBREGÓN Tu Alcaldía Aliada | 2023 Francisco VILLA

ALCALDÍA ÁLVARO OBREGÓN
DIRECCIÓN GENERAL DE SERVICIOS URBANOS
DIRECCIÓN DE PRESERVACIÓN Y CONSERVACIÓN DEL MEDIO AMBIENTE

ACUSE

Ciudad de México a 15 de febrero de 2023

AAO/DGSU/DPCMA/ARB/VP/0071/2023

ASUNTO: AUTORIZACIÓN DE **PODA DE 18 (DIECIOCHO) ÁRBOLES** EN VÍA PÚBLICA

BIOL. DOROTEO SANTOS ZAFRA
COORDINADOR DE OPERACIÓN, PARQUES Y JARDINES
ALCALDÍA ÁLVARO OBREGÓN
P R E S E N T E

En observancia a las disposiciones aplicables previstas en la Constitución Política de la Ciudad de México, la Ley Orgánica del Poder Ejecutivo y de la Administración Pública de la Ciudad de México, la Ley Orgánica de Alcaldías de la Ciudad de México, y en virtud del Aviso de fecha 01 de octubre de 2022, por el cual, se da a conocer el enlace electrónico donde podrá ser consultada la Estructura Orgánica aprobada mediante registro Número AL-AO-23/011022, y publicado en la gaceta oficial el 25 de octubre de 2022, en que la **Dirección de Preservación y Conservación del Medio Ambiente** quedó registrada ante la Secretaría de Administración y Finanzas como parte de la estructura de la Alcaldía Álvaro Obregón, quien suscribe el presente para los fines a que haya lugar.

Señalado el ámbito de competencia de esta **Dirección de Preservación y Conservación del Medio Ambiente**, y en atención a la solicitud ingresada ante este Órgano Político Administrativo con fecha **25 de enero de 2023**, a la que se le asignó el número de **Dictamen 272,** donde solicita la valoración de 18 árboles, se localizan en [Eliminado el domicilio] [Eliminado el domicilio] [Eliminado el domicilio] de esta Alcaldía Álvaro Obregón, hago de su conocimiento lo siguiente:

I. En fecha **25 de enero de 2023**, personal adscrito a la **Dirección de Preservación y Conservación del Medio Ambiente**, de esta Alcaldía Álvaro Obregón, se constituyó en el domicilio señalado en la solicitud de referencia, con el propósito de realizar el reconocimiento del sitio, la inspección ocular y el levantamiento de la información pertinente.

II. Con fecha **25 de enero de 2023**, personal técnico operativo adscrito a la **Dirección de Preservación y Conservación del Medio Ambiente**, capacitado y certificado por la Secretaría del Medio Ambiente del Gobierno de la Ciudad de México, realizó el Dictamen Técnico del arbolado, evaluando entre otras cosas, las características dendrométricas y fitosanitarias del sujeto arbóreo, así como del sitio donde se localiza, ello en estricto apego a lo previsto en el Artículo 118 de la Ley Ambiental de Protección a la Tierra en el Distrito Federal y, el numeral 5.3 de la Norma Ambiental para el Distrito Federal NADF-001-RNAT-2015, que establece los Requisitos y Especificaciones Técnicas que deberán cumplir las Personas Físicas, Morales de Carácter Público o Privado, Autoridades, y en general todos aquellos que realicen poda, derribo, trasplante y restitución de árboles aplicable a la Ciudad de México, de conformidad con la siguiente descripción:

ÁLVARO OBREGÓN Tu Alcaldía Aliada
RECIBIDO
COORDINACIÓN DE OPERACIÓN PARQUES Y JARDINES
Recepción: Maribel
Día: 21-02-23
Hora: 13:50

Calle [illegible] S/N, Esq. Calle 10, Col. Tolteca, Alcaldía Álvaro Obregón, C.P. 01150, Ciudad de México
Teléfono: 55 5276 0710 Ext. 1201

Eliminado el domicilio de conformidad con las Resoluciones **RRA 1774/18 y RRA 1780/18** que establece que el domicilio, al ser el lugar donde reside habitualmente una persona física, constituye un dato personal y, por ende confidencial, ya que su difusión podría afectar la esfera privada de la misma. Por consiguiente, dicha información se considera confidencial, en virtud de tratarse de datos personales que reflejan cuestiones de la vida privada de las personas, en términos del artículo 113 fracción I, de la Ley Federal de Transparencia y Acceso a la Información Pública, en relación con el Trigésimo Noveno de los "Lineamientos generales en materia de clasificación y desclasificación de la información, así como para la elaboración de versiones públicas", y solo podrá otorgarse mediante el consentimiento expreso de su titular.

DICTAMEN TÉCNICO DE ARBOLADO

DIRECCIÓN GENERAL DE SERVICIOS URBANOS. DIRECCIÓN PRESERVACIÓN Y CONSERVACIÓN DEL MEDIO AMBIENTE.

SOLICITANTE:		FOLIO:	Reporte externo	UBICACIÓN	
FECHA:	25 de enero del 2023	HORA:	10:20	Vía Publica	
DIRECCIÓN	[redacted] Eliminado el domicilio			DICTAMEN NO.	0272/2023
REFERENCIAS					

No	NOMBRE COMÚN / CIENTÍFICO	DOMICILIO	UBICACIÓN	ALTURA m	DAP cm	DIÁMETRO DE COPA m	ESTRUCTURA	CONDICIÓN GENERAL	EXPECTATIVA DE VIDA (AÑOS)	PRESENCIA DE OTROS ARBOLES m	OTROS VALORES	INTERFERENCIAS	TRATAMIENTO	OBSERVACIONES Y RECOMENDACIONES
1	TROENO/*Ligustrum lucidum*	Eliminado el domicilio	Banqueta	7	27	5	Buena	Bueno	6 a 20 años	20-30	Ninguno	Cableado	Poda	Árbol con copa desbalanceada, chupones, ramas largas proyectadas hacia el inmueble y algunas ramas bajas.
2	TROENO/*Ligustrum lucidum*		Banqueta	6	35	4	Buena	Bueno	6 a 20 años	20-30	Ninguno	Cableado	Poda	Árbol con copa desbalanceada, chupones, ramas largas proyectadas hacia el inmueble y algunas ramas bajas, inclinado en forma arqueada alrededor de unos 10°.
3	TROENO/*Ligustrum lucidum*		Banqueta	6	35	4	Buena	Bueno	6 a 20 años	20-30	Ninguno	Cableado	Poda	Árbol con copa desbalanceada, chupones, ramas largas, duramen expuesto, tallo codominante y corteza incluida.

DICTAMEN TÉCNICO DE ARBOLADO

SOLICITANTE:		FOLIO:	Reporte externo	UBICACIÓN	
FECHA:	25 de enero del 2023	HORA:	10:20	Vía Publica	
DIRECCIÓN	Eliminado el domicilio			DICTAMEN NO.	0272/2023
REFERENCIAS					

4	*FICUS Ficus benjamina*	Eliminado el domicilio	Banqueta	5	30	6	Buena	Bueno	6 a 20 años	20-30	Ninguno	Cableado	Poda	Árbol con copa desbalanceada, chupones y algunas ramas largas.
5	TROENO *Ligustrum lucidum*		Banqueta	4	35	6	Buena	Bueno	6 a 20 años	20-30	Ninguno	Cableado	Poda	Árbol con copa desbalanceada, chupones, ramas largas, duramen expuesto, tallo codominante y corteza incluida.
6	TROENO *Ligustrum lucidum*		Banqueta	6	25	4	Buena	Bueno	6 a 20 años	20-30	Ninguno	Cableado	Poda	Árbol con copa desbalanceada, chupones, rama codominante, objetos extraños y corteza incluida
7	TROENO *Ligustrum lucidum*		Banqueta	5	35	4	Buena	Bueno	6 a 20 años	20-30	Ninguno	Cableado	Poda	Árbol con copa desbalanceada, ramas proyectadas hacia inmueble, algunas ramas largas y chupones.

Calle Camino Sin, Esq. Calle 10, Col. Tolteca, Alcaldía Álvaro Obregón, C.P. 01150, Ciudad de México
Teléfono: 55 5276 0700 Ext. 7651

DICTAMEN TÉCNICO DE ARBOLADO

DIRECCIÓN GENERAL DE SERVICIOS URBANOS. DIRECCIÓN DE PRESERVACIÓN Y CONSERVACIÓN DEL MEDIO AMBIENTE.

SOLICITANTE:		FOLIO:	Reporte externo	UBICACIÓN	
FECHA:	25 de enero del 2023	HORA:	10:20	Vía Publica	
DIRECCIÓN	[redacted]			DICTAMEN NO.	0272/2023
REFERENCIAS					

[redacted]: Eliminado el domicilio

8	TROENO/*Ligustrum lucidum*	[redacted]	Banqueta	7	30	7	Susceptible a mejora	Declinante insipiente	6 a 20 años	20-30	Ninguno	Cableado	Poda	Árbol con copa desbalanceada, ramas proyectadas hacia inmueble, algunas ramas largas, chupones y muérdago nivel 2.
9	TROENO/*Ligustrum lucidum*		Banqueta	7	40	6	Susceptible a mejora	Declinante insipiente	6 a 20 años	20-30	Ninguno	Luminaria	Poda	Árbol con copa desbalanceada, rama codominante, corteza incluida, muérdago nivel 2 y cavidades.
10	TROENO/*Ligustrum lucidum*		Banqueta	7	30	6	Susceptible a mejora	Declinante insipiente	6 a 20 años	20-30	Ninguno	Luminaria	Poda	Árbol con copa desbalanceada, chupones, corteza incluida, cavidades y muérdago nivel 2.
11	TROENO/*Ligustrum lucidum*		Banqueta	7	30	6	Susceptible a mejora	Declinante insipiente	6 a 20 años	20-30	Ninguno	Luminaria	Poda	Árbol con copa desbalanceada, rama codominante, corteza incluida y muérdago nivel 2.

DICTAMEN TÉCNICO DE ARBOLADO

SOLICITANTE:		FOLIO:	Reporte externo	UBICACIÓN	
FECHA:	25 de enero del 2023	HORA:	10:20	Vía Publica	
DIRECCIÓN	[redacted]			DICTAMEN NO.	0272/2023
REFERENCIAS					

12	FICUS/*Ficus benjamina*	[redacted]	Banqueta	7	27	7	Buena	Bueno	6 a 20 años	20-30	Ninguno	Cableado	Poda	Árbol con copa desbalanceada, chupones y algunas ramas largas.
13	TROENO/*Ligustrum lucidum*		Banqueta	5	30	6	Buena	Bueno	6 a 20 años	20-30	Ninguno	Cableado	Poda	Árbol con copa desbalanceada, chupones y algunas ramas largas.
14	FICUS/*Ficus benjamina*		Banqueta	5	32	4	Buena	Bueno	6 a 20 años	20-30	Ninguno	Cableado	Poda	Árbol con copa desbalanceada, chupones y algunas ramas largas que están proyectadas hacia el inmueble.
15	FICUS/*Ficus benjamina*		Banqueta	5	32	5	Buena	Bueno	6 a 20 años	20-30	Ninguno	Cableado	Poda	Árbol con copa desbalanceada, chupones y algunas ramas largas proyectadas hacia inmueble.

Eliminado el domicilio

Calle Canario s/N, Esq. Calle 10, Col. Tolteca, Alcaldía Álvaro Obregón, C.P. 01150, Ciudad de México
Teléfono: 55 5270 3700 Ext. 7501

DICTAMEN TÉCNICO DE ARBOLADO

SOLICITANTE:		FOLIO:	Reporte externo	UBICACIÓN	
FECHA:	25 de enero del 2023	HORA:	10:20	Vía Publica	
DIRECCIÓN	Eliminado el domicilio			DICTAMEN NO.	0272/2023
REFERENCIAS					

16	AGUACATE/ *Persea gratissima*	Eliminado el domicilio	Banqueta	4	30	5	Buena	Bueno	6 a 20 años	20-30	Ninguno	Cableado	Poda	Árbol, con copa desbalanceada, chupones, cavidades y una leve inclinación de 10°.
17	TROENO/*Ligustrum lucidum*		Banqueta	5	35	6	Buena	Bueno	6 a 20 años	20-30	Ninguno	Cableado	Poda	Árbol con copa desbalanceada, chupones e inclinación de alrededor de 15°.
18	TROENO/*Ligustrum lucidum*		Banqueta	4	15	4	Buena	Bueno	6 a 20 años	20-30	Ninguno	Luminaria	Poda	Árbol con copa desbalanceada, chupones y ramas largas y bajas.

LEY AMBIENTAL DE PROTECCIÓN LA TIERRA EN EL DISTRITO FEDERAL: ARTÍCULO 118 NORMA AMBIENTAL PARA EL DISTRITO FEDERAL NADF-001-RNAT-2015, numerales 6, 6.3., 6.3.1., 6.3.1.1., 6.3.1.2, 7., 7.1., 7.4., 7.4.1., 7.4.1.1., y demás aplicables para la ejecución de lo antes mencionado. El presente dictamen se emite de acuerdo con mi leal saber y entender.

ELABORÓ

Diego Carrasco Zamora

REVISÓ

Biol. Doroteo Santos Zafra
Dictaminador de Arbolado Urbano de Acuerdo a la Norma Ambiental para el Distrito Federal NADF-001-RNAT-2015
No. De Acreditación 20

DICTAMEN TECNICO DE ARBOLADO

PRESERVACION Y CONSERVACION DEL MEDIO AMBIE

SOLICITANTE:		FOLIO:	Reporte externo	UBICACIÓN	
FECHA:	25 de enero del 2023	HORA:	10:20	Via Publica	
DIRECCIÓN	[redacted]			DICTAMEN NO.	0272/2023
REFERENCIAS					

Eliminado el domicilio

Archivo fotográfico

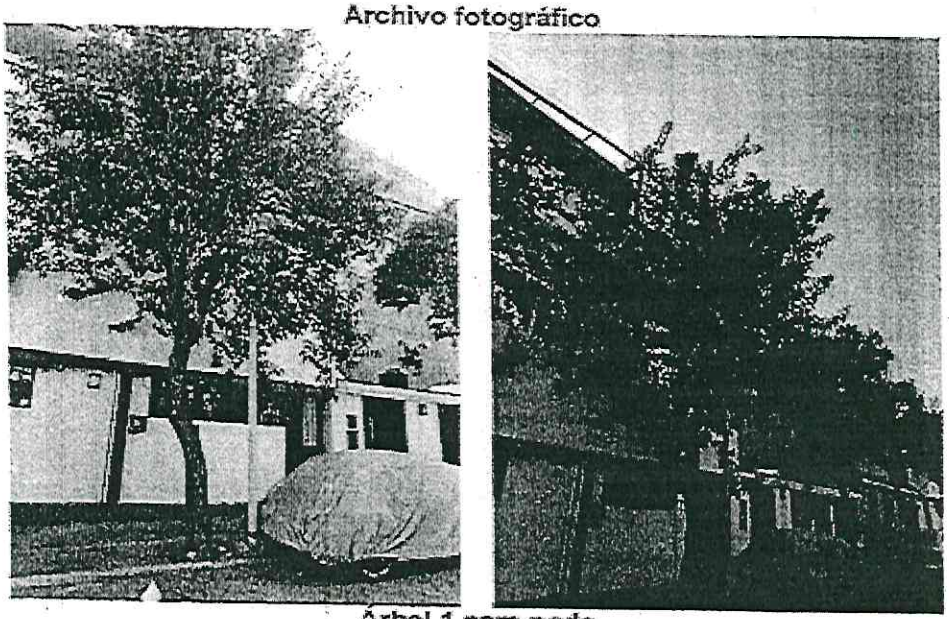

Árbol 1 para poda

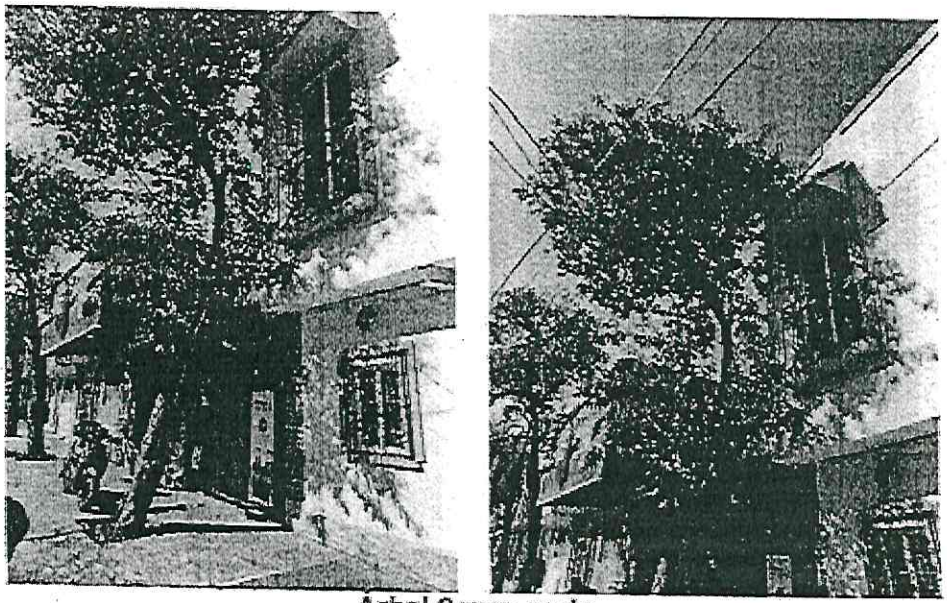

Árbol 2 para poda

Delfín Ortega S/N, Esq. Calle 10, Col. Tolteca, Alcaldía Álvaro Obregón, C.P. 01150, Ciudad de México
Teléfono: 55 5276 0700 Ext. 7501

DICTAMEN TÉCNICO DE ARBOLADO

PRESERVACION Y CONSERVACION DEL MEDIO AMBIEN

SOLICITANTE:		FOLIO:	Reporte externo	UBICACIÓN	
FECHA:	25 de enero del 2023	HORA:	10:20	Vía Publica	
DIRECCIÓN	[redacted]			DICTAMEN NO.	0272/2023
REFERENCIAS					

Eliminado el domicilio

Archivo fotográfico

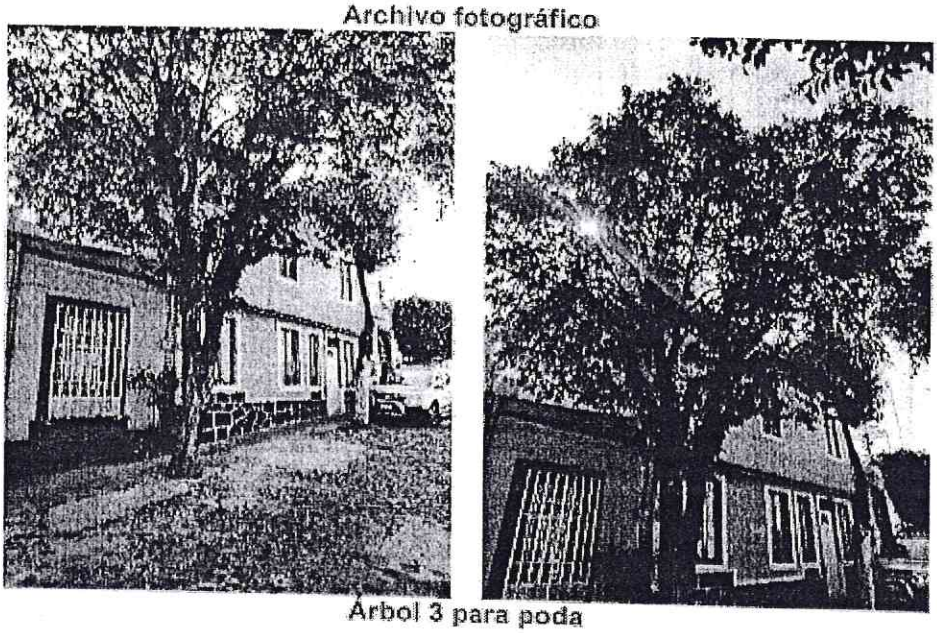

Árbol 3 para poda

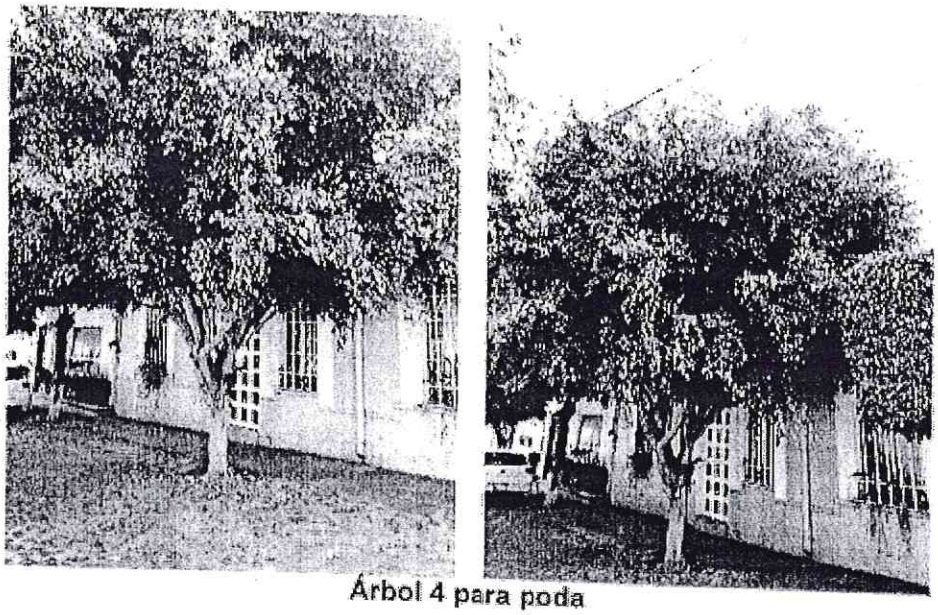

Árbol 4 para poda

DICTAMEN TÉCNICO DE ARBOLADO

PRESERVACION Y CONSERVACION DEL MEDIO AMBIEN

SOLICITANTE:		FOLIO:	Reporte externo	UBICACION	
FECHA:	25 de enero del 2023	HORA:	10:20	Vía Publica	
DIRECCIÓN	[redacted] Eliminado el domicilio			DICTAMEN NO.	0272/2023
REFERENCIAS					

Archivo fotográfico

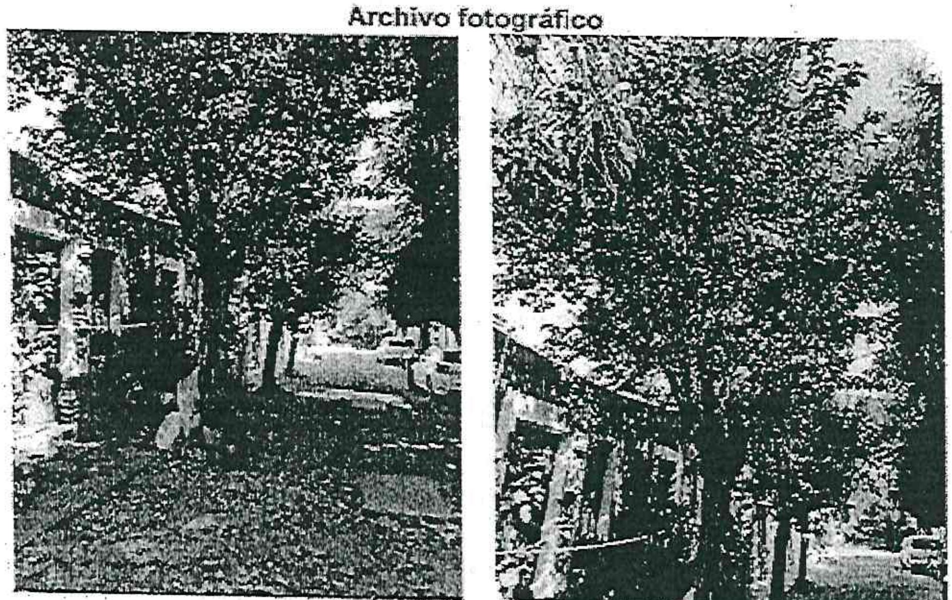

Arbol 5 para poda

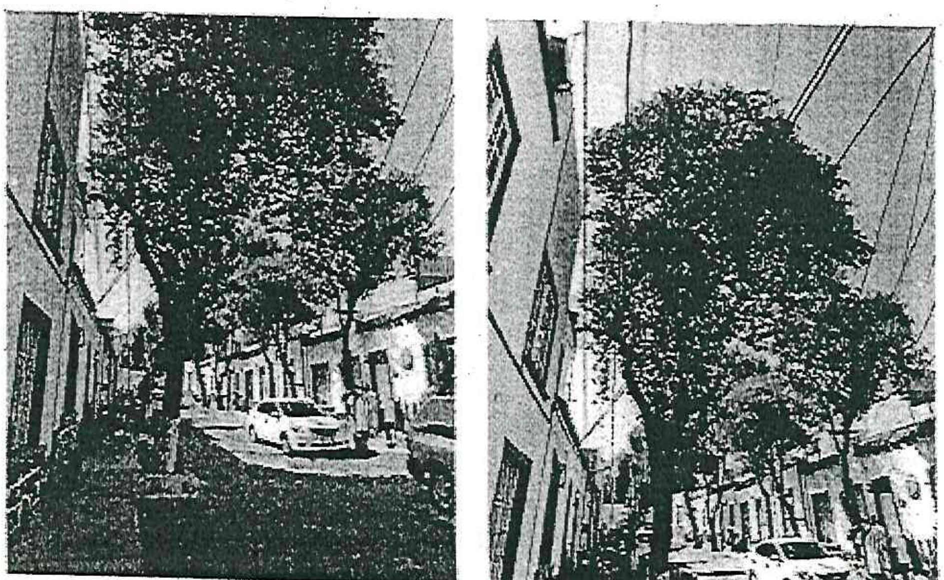

Arbol 6 para poda

DICTAMEN TÉCNICO DE ARBOLADO

DIRECCION GENERAL DE SERVICIOS URBANOS DIRE PRESERVACION Y CONSERVACION DEL MEDIO AMBI

SOLICITANTE:		FOLIO:	Reporte externo	UBICACIÓN	
FECHA:	25 de enero del 2023	HORA:	10:20	Vía Publica	
DIRECCIÓN	[redacted]			DICTAMEN NO.	0272/2023
REFERENCIAS					

Eliminado el domicilio

Archivo fotográfico

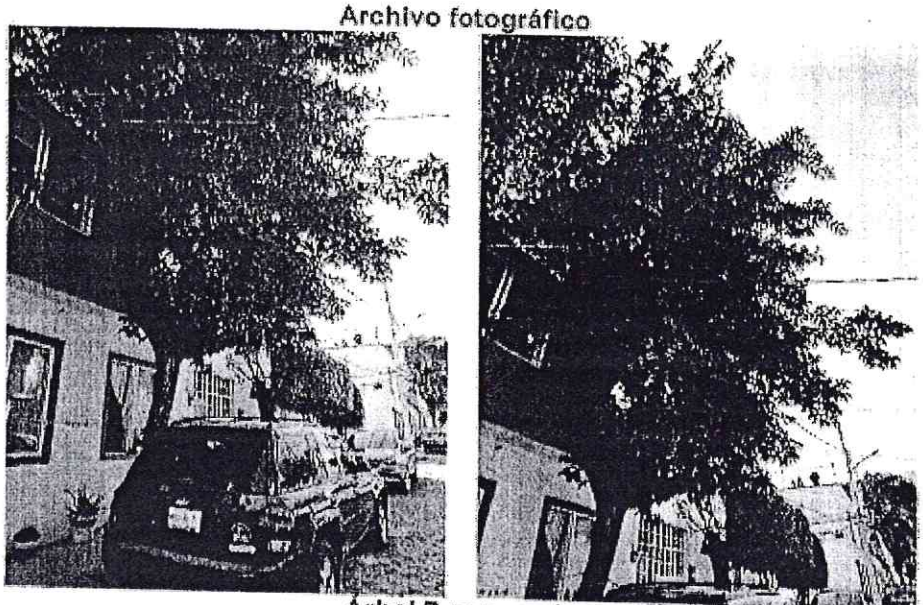

Árbol 7 para poda

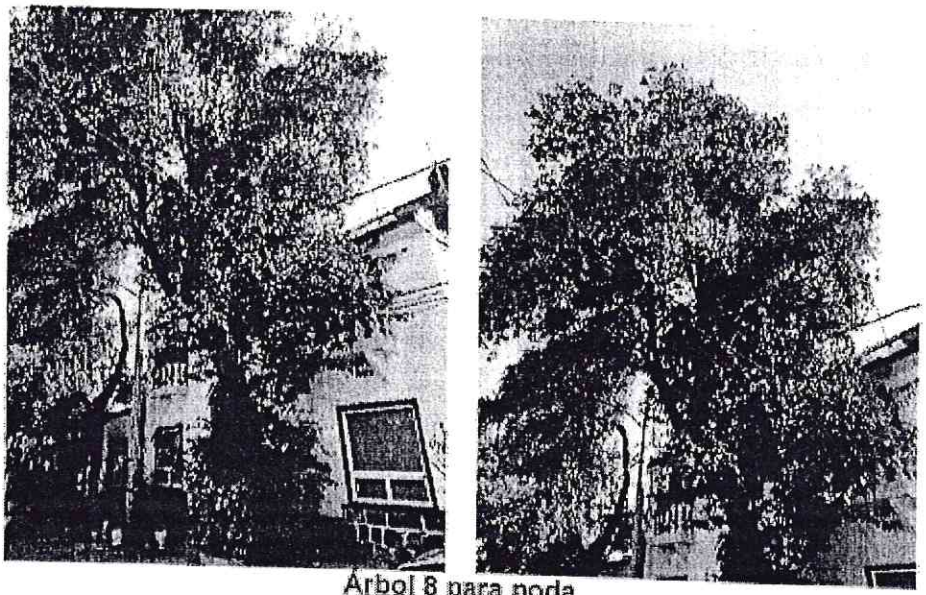

Árbol 8 para poda

DICTAMEN TÉCNICO DE ARBOLADO

PRESERVACION Y CONSERVACION DEL MEDIO AMBIENT

SOLICITANTE:		FOLIO:	Reporte externo	UBICACIÓN	
FECHA:	25 de enero del 2023	HORA:	10:20	Vía Publica	
DIRECCIÓN	[redacted] Eliminado el domicilio			DICTAMEN NO.	0272/2023
REFERENCIAS					

Archivo fotográfico

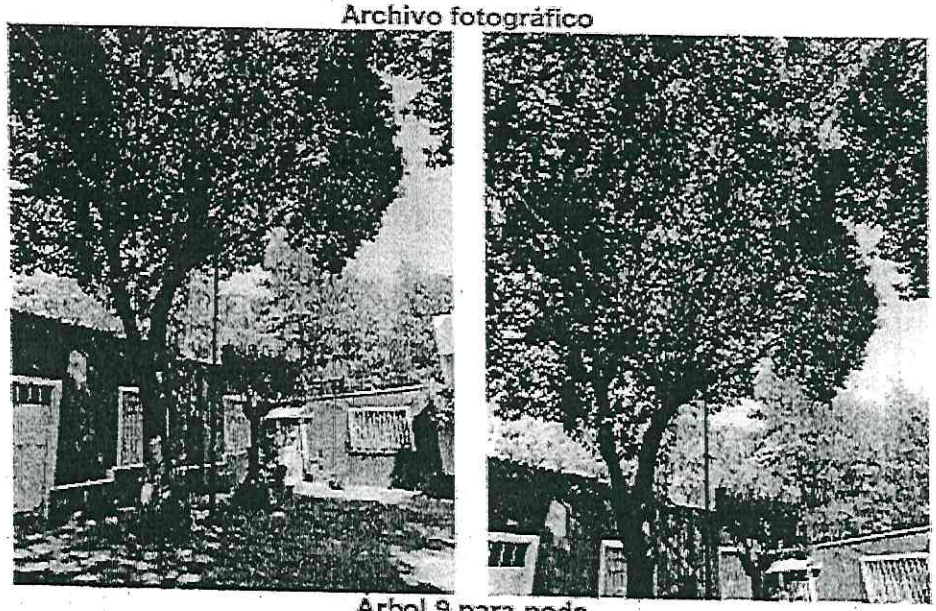

Arbol 9 para poda

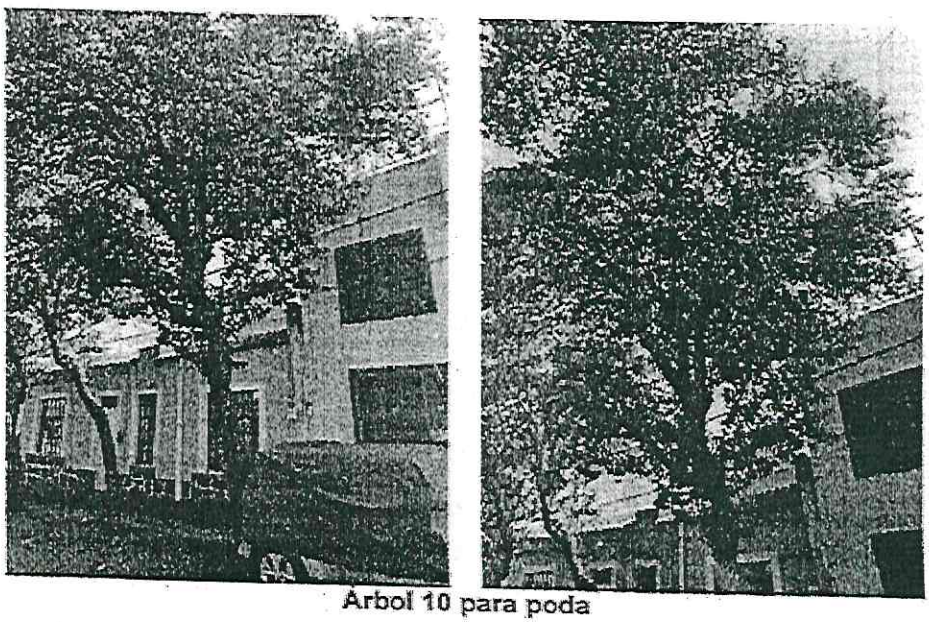

Arbol 10 para poda

Calle Periodo S/N, Esq. Calle 10, Col. Tolteca, Alcaldía Álvaro Obregón, C.P. 01150, Ciudad de México
Teléfono: 55 5276 0710 Ext. 7001

DICTAMEN TÉCNICO DE ARBOLADO

DIRECCION GENERAL DE SERVICIOS URBANOS. DIREC PRESERVACION Y CONSERVACION DEL MEDIO AMBIE

SOLICITANTE:		FOLIO:	Reporte externo	UBICACIÓN	
FECHA:	25 de enero del 2023	HORA:	10:20	Vía Publica	
DIRECCIÓN	[redacted]			DICTAMEN NO.	0272/2023
REFERENCIAS					

Eliminado el domicilio

Archivo fotográfico

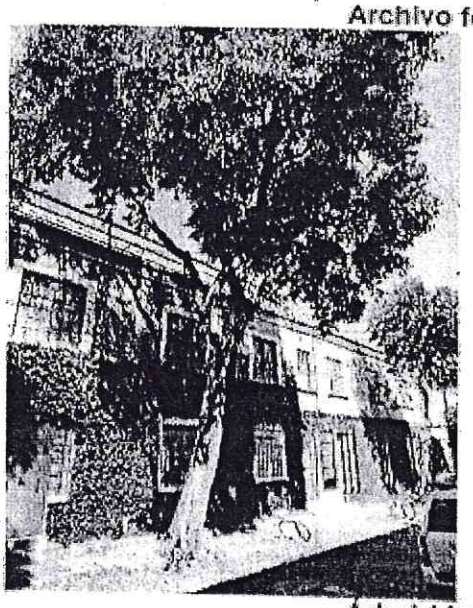

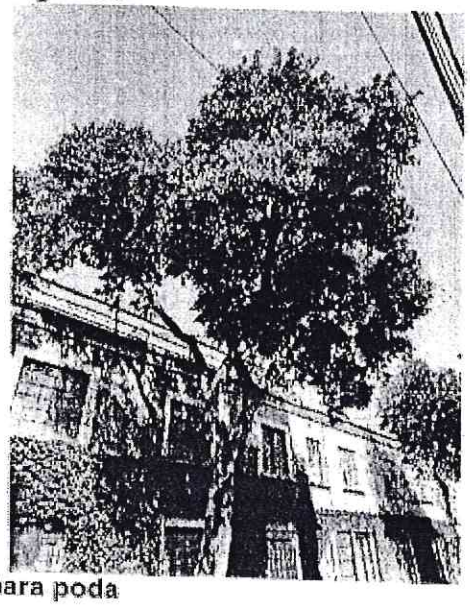

Arbol 11 para poda

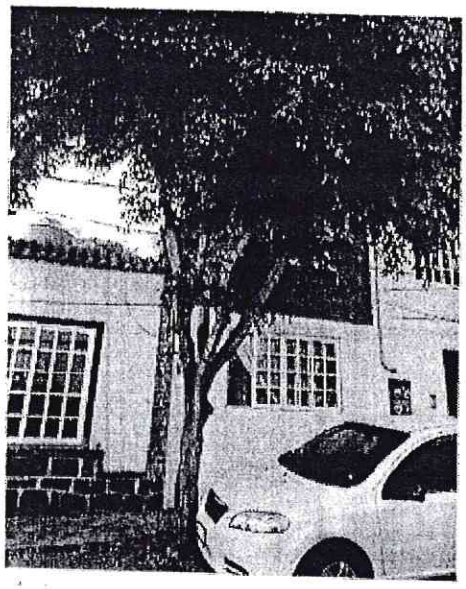

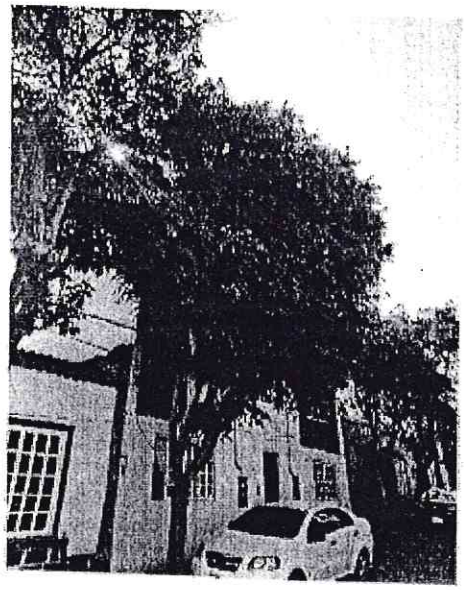

DICTAMEN TÉCNICO DE ARBOLADO

PRESERVACIÓN Y CONSERVACIÓN DEL MEDIO AMBIENTE

SOLICITANTE:		FOLIO:	Reporte externo	UBICACION	
FECHA:	25 de enero del 2023	HORA:	10:20	Vía Publica	
DIRECCIÓN	[redacted] Eliminado el domicilio			DICTAMEN NO.	0272/2023
REFERENCIAS					

Árbol 12 para poda

Archivo fotográfico

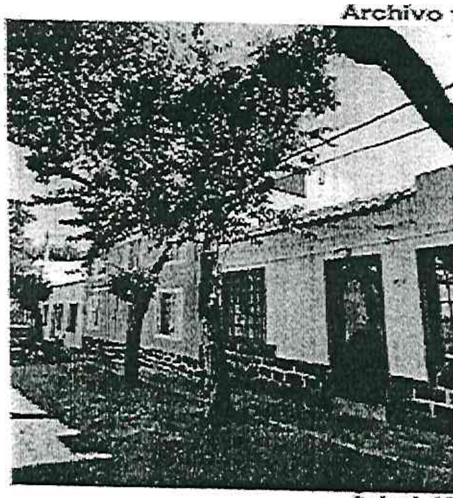

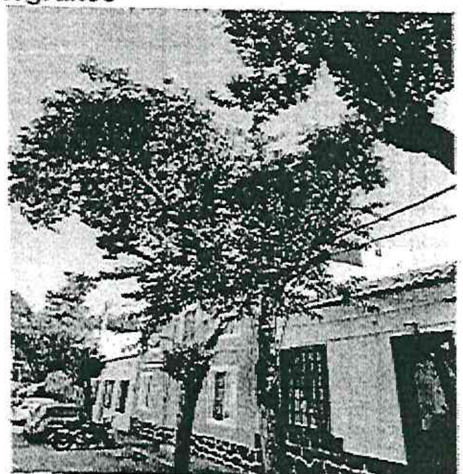

Árbol 13 para poda

DICTAMEN TÉCNICO DE ARBOLADO

DIRECCIÓN GENERAL DE SERVICIOS URBANOS, DIRECCIÓN PRESERVACIÓN Y CONSERVACIÓN DEL MEDIO AMBIENTE

SOLICITANTE:		FOLIO:	Reporte externo	UBICACIÓN	
FECHA:	25 de enero del 2023	HORA:	10:20	Vía Publica	
DIRECCIÓN	[redacted] Eliminado el domicilio			DICTAMEN NO.	0272/2023
REFERENCIAS					

Árbol 17 para poda

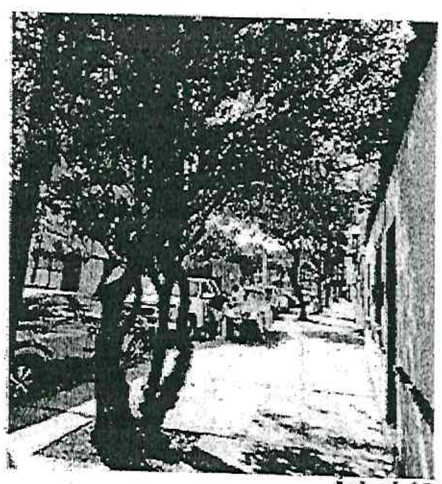

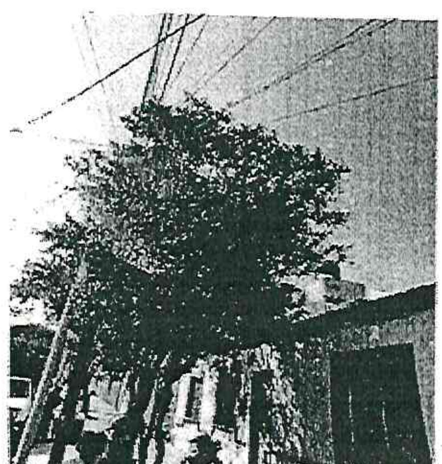

Árbol 18 para poda

Calle Canario S/N, Esq. Calle 10, Col. Tolteca, Alcaldía Álvaro Obregón. C.P. 01150, Ciudad de México
Teléfono: 55 5276 6700 Ext. 7601

DICTAMEN TÉCNICO DE ARBOLADO

DIRECCIÓN GENERAL DE SERVICIOS URBANOS
PRESERVACIÓN Y CONSERVACIÓN DEL MEDIO AMBIENT

SOLICITANTE:		FOLIO:	Reporte externo	UBICACIÓN	
FECHA:	25 de enero del 2023	HORA:	10:20	Vía Publica	
DIRECCIÓN	[redacted]			DICTAMEN NO.	0272/2023
REFERENCIAS					

Eliminado el domicilio

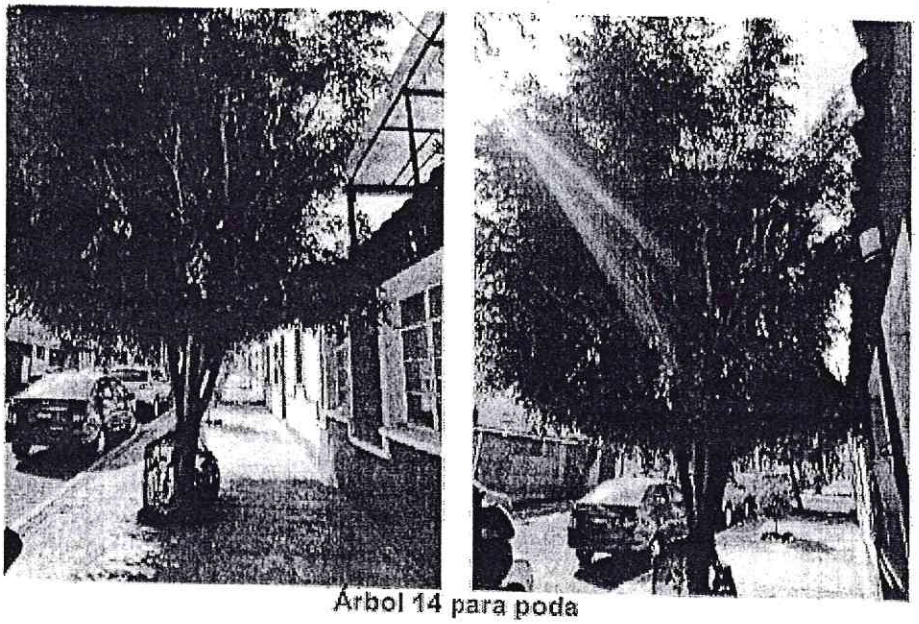

Árbol 14 para poda

Archivo fotográfico

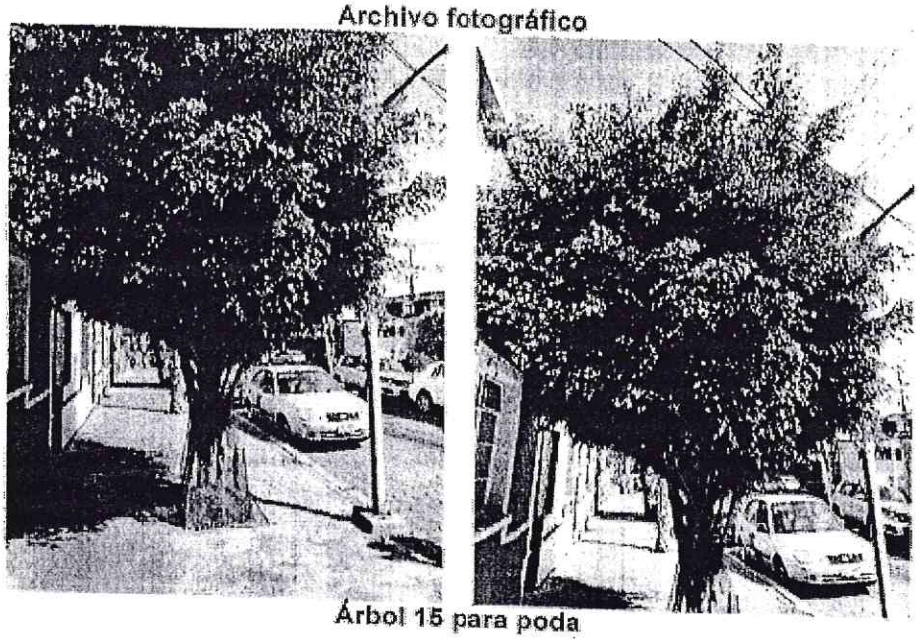

Árbol 15 para poda

Calle [illegible] S/N, Esq. Calle 10, Col. [illegible]
Teléfono: 55 5[illegible]

DIRECCION GENERAL DE SERVICIOS URBANOS- DIRECCI PRESERVACIÓN Y CONSERVACION DEL MEDIO AMBIENT

DICTAMEN TÉCNICO DE ARBOLADO

SOLICITANTE:		FOLIO:	Reporte externo	UBICACION	
FECHA:	25 de enero del 2023	HORA:	10:20	Vía Publica	
DIRECCIÓN	[redacted] Eliminado el domicilio			DICTAMEN NO.	0272/2023
REFERENCIAS					

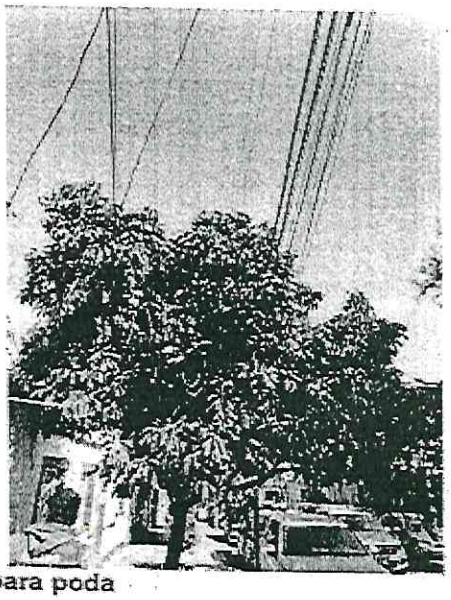

Arbol 16 para poda

Archivo fotográfico

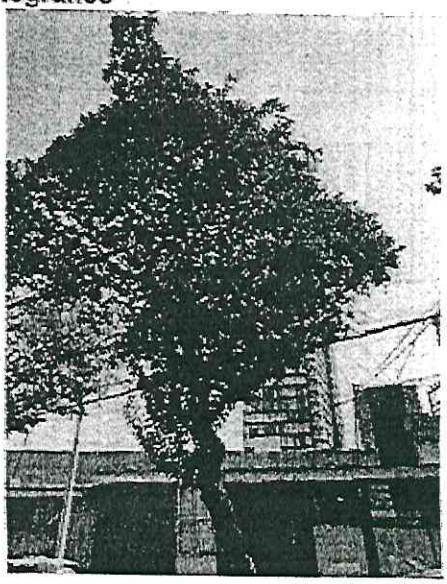

Calle Centeno S/N, Esq. Calle 10, Col. Tolteca, Alcaldía Álvaro Obregón, C.P. 01150, Ciudad de México
Teléfono. 55 5276 3700 Ext. 7601

I. Se **dictaminó** procedente la **poda de 18 (dieciocho) árboles** de las especies: **(13) TROENO/*Ligustrum luciodum*, (4) FICUS/*Ficus benjamina* y (1) AGUACATE/*Persea gratissima*;** que se yerguen en Eliminado el domicilio, Eliminado el domicilio Eliminado el domicilio de esta Alcaldía Álvaro Obregón, por lo que las acciones a ejecutar quedan sujetas al cumplimiento de lo establecido en la Ley Ambiental de Protección a la Tierra en el Distrito Federal, así como la Norma Ambiental para el Distrito Federal NADF-001-RNAT-2015, para garantizar el estricto cumplimiento de requisitos y especificaciones técnicas que deberán aplicarse en la realización de actividades de poda, derribo, trasplante y restitución de árboles, previo a la ejecución de los trabajos.

II. Derivado de lo anterior y con fundamento en lo dispuesto en el artículo 11 de la Ley Orgánica del Poder Ejecutivo y de la Administración Pública de la Ciudad de México, artículos 29 fracción X, 51, 71 fracción XI y 75 fracción XIII de la Ley Orgánica de Alcaldías de la Ciudad de México, artículos 6 fracción IV, 10 fracción IV, 118 de la Ley Ambiental de Protección a la Tierra en el Distrito Federal, Norma Ambiental para el Distrito Federal NADF-001-RNAT-2015, así como en virtud del Acuerdo por el que se delegan en la Dirección General de Servicios Urbanos y la **Dirección de Preservación y Conservación del Medio Ambiente**, las facultades en materia de poda, derribo y trasplante, publicado por la Alcaldía Álvaro. Obregón el 21 de octubre de 2022 en la Gaceta Oficial de la Ciudad de México la **Dirección de Preservación y Conservación del Medio Ambiente** autoriza lo siguiente:

PRIMERO. - Se le **AUTORIZA** a la Coordinación de Operación, Parques y Jardines de esta Alcaldía de acuerdo con su programación la **poda de 18 (dieciocho) árboles** de las especies: **(13) TROENO/*Ligustrum luciodum*, (4) FICUS/*Ficus benjamina* y (1) AGUACATE/*Persea gratissima*;** que se yerguen en Eliminado el domicilio Eliminado el domicilio Eliminado el domicilio **Ángel, Alcaldía Álvaro Obregón.**

SEGUNDO. - Los trabajos deberán realizarse con personal acreditado por la Secretaría del Medio Ambiente de las Ciudad de México que cuente con certificación vigente, conforme a lo dispuesto por la Norma Ambiental para el Distrito Federal NADF-001-RNAT-2015, numerales; 5.6, 5.7 y 5.10.5 observando todas las medidas de seguridad que para el caso resulten aplicables (entre otras, el no afectar a vecinos y vías generales de comunicación, etc.).

TERCERO. - Queda bajo su responsabilidad el retiro y depósito del producto de poda, mismo que deberá ser destinado a un sitio autorizado, conforme a lo dispuesto en el artículo 120 de la Ley Ambiental de Protección a la Tierra en el Distrito Federal.

CUARTO.- Se le apercibe que cualquier poda, derribo o trasplante en contravención a lo dispuesto en la Ley Ambiental de Protección a la Tierra en el Distrito Federal, la NADF-001-RNAT-2015 y el presente ocurso, dará lugar entre otras, a las sanciones que dichos instrumentos establecen; haciendo énfasis que en ciertos supuestos de inobservancia, contravención, la o las acciones u omisiones pudieran constituir el tipo penal previsto en el artículo 345 BIS del Código Penal para el Distrito Federal, así lo autoriza y firma.

A T E N T A M E N T E

MTRA. ILEANA G. REYES RONQUILLO
Directora de Preservación y Conservación del Medio Ambiente
IGRR/SVL/srp*

El presente documento se encuentra en su versión pública y fue testado de conformidad con el Acuerdo del Comité de Transparencia por el que se clasifica como acceso restringido en la modalidad de confidencial la información pública que contiene datos personales y se autoriza la creación de versiones públicas con base en el "Catálogo de Documentos y Datos Personales confidenciales aplicables para H. Alcaldía de Álvaro Obregón". ACUERDO 5.11-1O-CT/AAO/2021.

Anexo 1. Dirección y tratamiento de árboles

No.	Ubicación	Especie	Tratamiento	Cantidad
1	Eliminado el domicilio	TROENO/*Ligustrum lucidum*	PODA	1
2		TROENO/*Ligustrum lucidum*	PODA	1
3		TROENO/*Ligustrum lucidum*	PODA	1
4		FICUS/*Ficus benjamina*	PODA	1
5		TROENO/*Ligustrum lucidum*	PODA	1
6		TROENO/*Ligustrum lucidum*	PODA	1
7		TROENO/*Ligustrum lucidum*	PODA	3
8		TROENO/*Ligustrum lucidum*	PODA	1
9		TROENO/*Ligustrum lucidum*	PODA	1
10		FICUS/*Ficus benjamina*	PODA	1
11		TROENO/*Ligustrum lucidum*	PODA	1
12		FICUS/*Ficus benjamina*	PODA	2
13		AGUACATE/*Persea gratissima*	PODA	1
14		TROENO/*Ligustrum lucidum*	PODA	1
15		TROENO/*Ligustrum lucidum*	PODA	1
Son **18 árboles** para **PODA** e[Eliminado el domicilio]				**18**

Dictamen 272