



GOBIERNO DE LA CIUDAD DE MEXICO 30/04/2024
 ALCALDIA: ALVARO OBREGON
 RAZON SOCIAL: CARBONUSA S.A. DE C.V.

REMISION NO. 001
 REQ. 03-013
 CONTRATO CAPS/24-04/009

30/04/2024

DESCRIPCION DE BIENES

PART	DESCRIPCION	MARCA	CANT.	U/M	P.U.	IMPORTE
1	PINTURA TRAFICO COLOR BLANCA BASE SOLVENTE, EXCELENTE RESISTENCIA AL INTERPERISMO Y A LA ABRASION PRODUCIDA POR EL TRAFICO VEHICULAR, TIPO ALQUIDAL, HULE CLORADO, ACABADO MATE PARÁMETROS DE MEDICIÓN: SÓLIDOS POR PESO (%) 65.0 - 69,5 DEPENDIENDO DEL COLOR. ASTM D 2369-07, SÓLIDOS POR VOLUMEN (%) (TEÓRICOS), 35,0 MINIMO, VISCOSIDAD, 68-51 Y 68-53 85 - 90 KU, 68-52 Y 68-58 70 -75 KU, VISCOSÍMETRO STORMER A 25 °C MN-D 562-81, DENSIDAD (G/ML, 1,380 MINIMO. ASTM D 1475-13 V.O.C. 460 G / L MÁXIMO DEPENDIENDO DEL COLOR ASTM D 3960, TIEMPO DE SECADO AL TACTO: 5 MINUTOS MINIMO EN CONDICIONES NORMALES DE TEMPERATURA (25 ° C) Y 50% DE H.R. USO LIGERO: 30 MINUTOS, TIEMPO DE CURADO APROXIMADAMENTE: 1 HORA, RENDIMIENTO TEÓRICO, APROXIMADAMENTE 32,8 M DE LINEA DE 10 CM. DE ANCHO Y 6 MILS. DE ESPESOR -POR LITIO, EN M2/L: 3.0 - 4,0 M2/L CON BROCHA Y/O PISTOLA AL ESPESOR RECOMENDADO, 2.0 - 3,0 M2/L CON MÁQUINA PINTARRAYAS AL ESPESOR RECOMENDADO, LOS CÁLCULOS DE RENDIMIENTO NO INCLUYEN PÉRDIDAS POR VARIACIÓN DEL ESPESOR, MEZCLADO, APLICACIÓN, IRREGULARIDADES DE LA SUPERFICIE NI POROSIDAD Y PUEDEN SER DEL ORDEN DEL 50% O MÁS.", CUBETA DE 19 LTS	COMEX PINTURA SCT SEC RAP BS	150	CUBETA	\$ 2,603.56	\$ 390,534.00
2	PINTURA TRAFICO COLOR AMARILLO BASE SOLVENTE, EXCELENTE RESISTENCIA AL INTERPERISMO Y A LA ABRASION PRODUCIDA POR EL TRAFICO VEHICULAR, TIPO ALQUIDAL, HULE CLORADO, ACABADO MATE PARÁMETROS DE MEDICIÓN: SÓLIDOS POR PESO (%) 65.0 - 69,5 DEPENDIENDO DEL COLOR. ASTM D 2369-07, SÓLIDOS POR VOLUMEN (%) (TEÓRICOS), 35,0 MINIMO, VISCOSIDAD, 68-51 Y 68-53 85 - 90 KU, 68-52 Y 68-58 70 -75 KU, VISCOSÍMETRO STORMER A 25 °C MN-D 562-81, DENSIDAD (G/ML, 1,380 MINIMO. ASTM D 1475-13 V.O.C. 460 G / L MÁXIMO DEPENDIENDO DEL COLOR ASTM D 3960, TIEMPO DE SECADO AL TACTO: 5 MINUTOS MINIMO EN CONDICIONES NORMALES DE TEMPERATURA (25 ° C) Y 50% DE H.R. USO LIGERO: 30 MINUTOS, TIEMPO DE CURADO APROXIMADAMENTE: 1 HORA, RENDIMIENTO TEÓRICO, APROXIMADAMENTE 32,8 M DE LINEA DE 10 CM. DE ANCHO Y 6 MILS. DE ESPESOR -POR LITIO, EN M2/L: 3.0 - 4,0 M2/L CON BROCHA Y/O PISTOLA AL ESPESOR RECOMENDADO, 2.0 - 3,0 M2/L CON MÁQUINA PINTARRAYAS AL ESPESOR RECOMENDADO, LOS CÁLCULOS DE RENDIMIENTO NO INCLUYEN PÉRDIDAS POR VARIACIÓN DEL ESPESOR, MEZCLADO, APLICACIÓN, IRREGULARIDADES DE LA SUPERFICIE NI POROSIDAD Y PUEDEN SER DEL ORDEN DEL 50% O MÁS.", CUBETA DE 19 LTS	COMEX PINTURA SCT SEC RAP BS	150	CUBETA	\$ 5,098.75	\$ 764,812.50
4	PINTURA TRAFICO COLOR AZUL HOLANDES BASE SOLVENTE, EXCELENTE RESISTENCIA AL INTERPERISMO Y A LA ABRASION PRODUCIDA POR EL TRAFICO VEHICULAR, TIPO ALQUIDAL, HULE CLORADO, ACABADO MATE PARÁMETROS DE MEDICIÓN: SÓLIDOS POR PESO (%) 65.0 - 69,5 DEPENDIENDO DEL COLOR. ASTM D 2369-07, SÓLIDOS POR VOLUMEN (%) (TEÓRICOS), 35,0 MINIMO, VISCOSIDAD, 68-51 Y 68-53 85 - 90 KU, 68-52 Y 68-58 70 -75 KU, VISCOSÍMETRO STORMER A 25 °C MN-D 562-81, DENSIDAD (G/ML, 1,380 MINIMO. ASTM D 1475-13 V.O.C. 460 G / L MÁXIMO DEPENDIENDO DEL COLOR ASTM D 3960, TIEMPO DE SECADO AL TACTO: 5 MINUTOS MINIMO EN CONDICIONES NORMALES DE TEMPERATURA (25 ° C) Y 50% DE H.R. USO LIGERO: 30 MINUTOS, TIEMPO DE CURADO APROXIMADAMENTE: 1 HORA, RENDIMIENTO TEÓRICO, APROXIMADAMENTE 32,8 M DE LINEA DE 10 CM. DE ANCHO Y 6 MILS. DE ESPESOR -POR LITIO, EN M2/L: 3.0 - 4,0 M2/L CON BROCHA Y/O PISTOLA AL ESPESOR RECOMENDADO, 2.0 - 3,0 M2/L CON MÁQUINA PINTARRAYAS AL ESPESOR RECOMENDADO, LOS CÁLCULOS DE RENDIMIENTO NO INCLUYEN PÉRDIDAS POR VARIACIÓN DEL ESPESOR, MEZCLADO, APLICACIÓN, IRREGULARIDADES DE LA SUPERFICIE NI POROSIDAD Y PUEDEN SER DEL ORDEN DEL 50% O MÁS.", CUBETA DE 19 LTS	COMEX PINTURA SCT SEC RAP BS	40	CUBETA	\$ 4,428.53	\$ 177,141.20
8	RODILLO PARA PINTAR DE FELPA PARA SUPERFICIES RUGOSAS, CON UN LARGO DE 4" (23 CM.), CON UN ESPESOR DE 3/4, CON UN DIAMETRO INTERNO DEL TUBO DE POLIPROPILENO DE 37.8 MM., UN PESO DE 43 G., MANERAL DE ACERO GALVANIZADO Y MANGO DE POLIPROPILENO.	RODILLO COMPLETO PLUS PROFESIONAL LISO	100	PIEZA	\$ 130.27	\$ 13,027.00
10	THINER ESTANDAR, TAMBO DE 200 LTS.	GENERIC	9	TAMBO	\$ 9,333.33	\$ 83,999.97

8

11	BROCHA PROFESIONAL, DE CERDAS FINAS, MANGO DE POLIPROPILENO, RESINA EPOXICA, RESISTENTES A SOLVENTES 4" X 55 MM X 16 MM.	BROCHA REAL 4" GENERICO	204	PIEZA	\$ 120.99	\$ 24,681.96
12	BROCHA PROFESIONAL, DE CERDAS FINAS, MANGO DE POLIPROPILENO, RESINA EPOXICA, RESISTENTES A SOLVENTES 6" X 60 MM X 19 MM.	BROCHA REAL 6" GENERICO	204	PIEZA	\$ 172.84	\$ 35,259.36
					SUBTOTAL	\$ 1,489,455.99
					I.V.A.	\$ 238,312.96
					TOTAL	\$ 1,727,768.95

Total: UN MILLON SETECIENTOS VEINTISIETE MIL SETECIENTOS SESENTA Y OCHO PESOS 95/100 M.N.

RECIBE DE CONFORMIDAD

Román Canacho León





GOBIERNO DE LA CIUDAD DE MEXICO 02/05/2024
ALCALDIA: ALVARO OBREGON
RAZON SOCIAL: CARBONUSA S.A. DE C.V.

REMISION NO. 002
REQ. 03-013
CONTRATO CAPS/24-04/009

DESCRIPCION DE BIENES

PART	DESCRIPCION	MARCA	CANT.	U/M	P.U.	IMPORTE
9	MICROESFERA, BULTO DE 25 KG.	BALLOTINI	150	BULTO	\$ 1,133.33	\$ 169,999.50
SUBTOTAL						\$ 169,999.50
I.V.A.						\$ 27,199.92
TOTAL						\$ 197,199.42

Total: CIENTO NOVENTA Y SIETE MIL CIENTO NOVENTA Y NUEVE PESOS 42/100 M.N.

RECIBE DE CONFORMIDAD

Román Lamacho León



GOBIERNO DE LA CIUDAD DE MEXICO
 ALCALDIA: ALVARO OBREGON
 RAZON SOCIAL: CARBONUSA S.A. DE C.V.

06/05/2024



REMISION NO. 003
 REQ. 03-812
 CONTRATO CAPS/24-04/009

DESCRIPCION DE BIENES

PART	DESCRIPCION	MARCA	CANT.	U/M	P.U.	IMPORTE						
1	PINTURA ESMALTE ALQUIDALICA AMARILLO CROMO, CUBETA DE 19 LITROS	COMEX 100 TOTAL	20	CUBETA	\$ 6,433.71	\$ 128,674.20						
2	PINTURA ESMALTE ALQUIDALICA AZUL REY, CUBETA DE 19 LITROS	COMEX 100 TOTAL	20	CUBETA	\$ 6,433.71	\$ 128,674.20						
3	PINTURA ESMALTE ALQUIDALICA BLANCA, CUBETA DE 19 LITROS	COMEX 100 TOTAL	20	CUBETA	\$ 6,433.71	\$ 128,674.20						
5	PINTURA ESMALTE ALQUIDALICA NARANJA, CUBETA DE 19 LITROS	COMEX 100 TOTAL	9	CUBETA	\$ 6,433.71	\$ 57,903.39						
6	PINTURA ESMALTE ALQUIDALICA NEGRA, CUBETA DE 19 LITROS	COMEX 100 TOTAL	20	CUBETA	\$ 6,433.71	\$ 128,674.20						
7	PINTURA ESMALTE ALQUIDALICA ROJO BANDERA, CUBETA DE 19 LITROS	COMEX 100 TOTAL	20	CUBETA	\$ 6,433.71	\$ 128,674.20						
9	PINTURA ESMALTE ALQUIDALICA VERDE CHAPULTEPEC, CUBETA DE 19 LITROS	COMEX 100 TOTAL	5	CUBETA	\$ 6,433.71	\$ 32,168.55						
10	PINTURA ESMALTE ALQUIDALICA VERDE ESERALDAOA, CUBETA DE 19 LITROS	CDMEX 100 TOTAL	12	CUBETA	\$ 6,433.71	\$ 77,204.52						
11	PINTURA ESMALTE ALQUIDALICA ALUMINIO, CUBETA DE 19 LITROS	ESMALTE 100 ALUMINIO	8	CUBETA	\$ 7,000.29	\$ 56,002.32						
13	PINTURA VINIL ACRILICA AMARILLO CROMO, CUBETA 19 LITROS	VINIMEX ANTIBACTERIAL	5	CUBETA	\$ 5,057.47	\$ 25,287.35						
14	PINTURA VINIL ACRILICA AZUL REY, CUBETA 19 LITROS	VINIMEX ANTIBACTERIAL	18	CUBETA	\$ 5,057.47	\$ 91,034.46						
16	PINTURA VINIL ACRILICA NEGRA, CUBETA 19 LITROS	VINIMEX ANTIBACTERIAL	20	CUBETA	\$ 5,057.47	\$ 101,149.40						
17	PINTURA VINIL ACRILICA ROJO BANDERA, CUBETA 19 LITROS	VINIMEX ANTIBACTERIAL	5	CUBETA	\$ 5,057.47	\$ 25,287.35						
18	PINTURA VINIL ACRILICA VERDE HOJA, CUBETA 19 LITROS	VINIMEX ANTIBACTERIAL	5	CUBETA	\$ 5,057.47	\$ 25,287.35						
20	PINTURA PARA ALBERCA, COLOR AZUL CIELO, PINTURA BASE AGUA DE BAJO CONTENIDO DE COV QUE OBTENGAN MENOS DE UN 10% DE DISOLVENTE EN PESO	ALBERMEX	30	CUBETA	\$ 10,125.09	\$ 303,752.70						
						<table border="1"> <tr> <td>SUBTOTAL</td> <td>\$ 1,438,448.39</td> </tr> <tr> <td>I.V.A.</td> <td>\$ 230,151.74</td> </tr> <tr> <td>TOTAL</td> <td>\$ 2,668,600.13</td> </tr> </table>	SUBTOTAL	\$ 1,438,448.39	I.V.A.	\$ 230,151.74	TOTAL	\$ 2,668,600.13
SUBTOTAL	\$ 1,438,448.39											
I.V.A.	\$ 230,151.74											
TOTAL	\$ 2,668,600.13											

Total: UN MILLON SEISCIENTOS SESENTA Y OCHO MIL SEISCIENTOS PESOS (1/100 M.N.).

RECIBE DE CONFORMIDAD

Norman Canacho Leon





GOBIERNO DE LA CIUDAD DE MEXICO 06/05/2024
ALCALDIA: ALVARO OBREGON
RAZON SOCIAL: CARBONUSA S.A. DE C.V.

REMISION NO. 004
REQ. D3-D31
CONTRATO CAPS/24-04/009

DESCRIPCION DE BIENES

PART	DESCRIPCION	MARCA	CANT.	U/M	P.U.	IMPORTE
4	PINTURA ESMALTE COLOR BLANCO, (CUBETA DE 19 LITROS)	COMEX 100 TOTAL	120	CUBETA	\$ 6,008.27	\$ 720,992.40
SUBTOTAL						\$ 720,992.40
I.V.A.						\$ 115,358.78
TOTAL						\$ 836,351.18

Total: OCHOCIENTOS TREINTA Y SEIS MIL TRESCIENTOS CINCUENTA Y UN PESOS 18/100 M.N.

RECIBE DE CONFORMIDAD

Tomas Lamadrid León

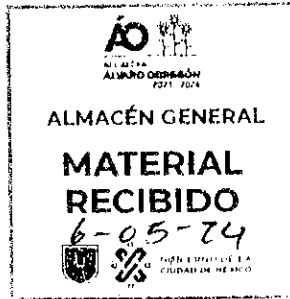



GOBIERNO DE LA CIUDAD DE MEXICO 07/05/2024
 ALCALDIA: ALVARO OBREGON
 RAZON SOCIAL: CARBONUSA S.A. DE C.V.

REMISION NO. 005
 REQ. 03-013
 CONTRATO CAPS/24-04/009

DESCRIPCION DE BIENES

PART	DESCRIPCION	MARCA	CANT.	U/M	P.U.	IMPORTE
1	PINTURA TRAFICO COLOR BLANCA BASE SOLVENTE, EXCELENTE RESISTENCIA AL INTERPERISMO Y A LA ABRASION PRODUCIDA POR EL TRAFICO VEHICULAR, TIPO ALQUIDAL, HULE CLORADO, ACABADO MATE PARÁMETROS DE MEDICIÓN: SÓLIDOS POR PESO (%) 65.0 - 69.5 DEPENDIENDO DEL COLOR. ASTM D 2369-07, SÓLIDOS POR VOLUMEN (%) (TEÓRICOS), 35.0 MINIMO, VISCOSIDAD, 68-51 Y 68-53 85 - 90 KU, 68-52 Y 68-58 70 - 75 KU, VISCOSÍMETRO STORMER A 25 °C MN-D 562-B1, DENSIDAD (G/ML), 1,380 MINIMO. ASTM D 1475-13 V.D.C. 460 G / L MÁXIMO DEPENDIENDO DEL COLOR ASTM D 3960, TIEMPO DE SECADO AL TACTO: 5 MINUTOS MINIMO EN CONDICIONES NORMALES DE TEMPERATURA (25 °C) Y 50% DE H.R. USD LIGERO: 30 MINUTOS, TIEMPO DE CURADO APROXIMADAMENTE: 1 HORA, RENDIMIENTO TEÓRICO, APROXIMADAMENTE 32,8 M DE LINEA DE 10 CM. DE ANCHO Y 6 MILS. DE ESPESOR -POR LITIO, EN M2/L: 3.0 - 4.0 M2/L CON BRDCHA Y/O PISTOLA AL ESPESOR RECOMENDADO, 2.0 - 3.0 M2/L CON MÁQUINA PINTARRAYAS AL ESPESOR RECOMENDADO, LOS CÁLCULOS DE RENDIMIENTO NO INCLUYEN PÉRDIDAS POR VARIACIÓN DEL ESPESOR, MEZCLADO, APLICACIÓN, IRREGULARIDADES DE LA SUPERFICIE NI POROSIDAD Y PUEDEN SER DEL ORDEN DEL 50% O MÁS.", CUBETA DE 19 LTS	COMEX PINTURA SCT SEC RAP BS	96	CUBETA	\$ 2,603.56	\$ 249,941.76
2	PINTURA TRAFICO COLOR AMARILLO BASE SOLVENTE, EXCELENTE RESISTENCIA AL INTERPERISMO Y A LA ABRASION PRODUCIDA POR EL TRAFICO VEHICULAR, TIPO ALQUIDAL, HULE CLORADO, ACABADO MATE PARÁMETROS DE MEDICIÓN: SÓLIDOS POR PESO (%) 65.0 - 69.5 DEPENDIENDO DEL COLOR. ASTM D 2369-07, SÓLIDOS POR VOLUMEN (%) (TEÓRICOS), 35.0 MINIMO, VISCOSIDAD, 68-51 Y 68-53 85 - 90 KU, 68-52 Y 68-58 70 - 75 KU, VISCOSÍMETRO STORMER A 25 °C MN-D 562-B1, DENSIDAD (G/ML), 1,380 MINIMO. ASTM D 1475-13 V.D.C. 460 G / L MÁXIMO DEPENDIENDO DEL COLOR ASTM D 3960, TIEMPO DE SECADO AL TACTO: 5 MINUTOS MINIMO EN CONDICIONES NORMALES DE TEMPERATURA (25 °C) Y 50% DE H.R. USD LIGERO: 30 MINUTOS, TIEMPO DE CURADO APROXIMADAMENTE: 1 HORA, RENDIMIENTO TEÓRICO, APROXIMADAMENTE 32,8 M DE LINEA DE 10 CM. DE ANCHO Y 6 MILS. DE ESPESOR -POR LITIO, EN M2/L: 3.0 - 4.0 M2/L CON BRDCHA Y/O PISTOLA AL ESPESOR RECOMENDADO, 2.0 - 3.0 M2/L CON MÁQUINA PINTARRAYAS AL ESPESOR RECOMENDADO, LOS CÁLCULOS DE RENDIMIENTO NO INCLUYEN PÉRDIDAS POR VARIACIÓN DEL ESPESOR, MEZCLADO, APLICACIÓN, IRREGULARIDADES DE LA SUPERFICIE NI POROSIDAD Y PUEDEN SER DEL ORDEN DEL 50% O MÁS.", CUBETA DE 19 LTS	COMEX PINTURA SCT SEC RAP BS	202	CUBETA	\$ 5,098.75	\$ 1,029,947.50
SUBTOTAL						\$ 1,279,889.26
I.V.A.						\$ 204,782.28
TOTAL						\$ 1,484,671.54

Total: UN MILLON CUATROCIENTOS OCHENTA Y CUATRO MIL SEISCIENTOS SETENTA Y UN PESOS 54/100 M.N.

RECIBE DE CONFORMIDAD

Tomás Carrasco León

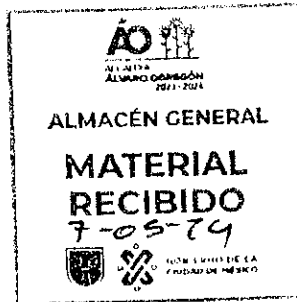

Gobierno de la Ciudad de México 06/05/2024
 Alcaldía: Alvaro Obregón
 Razón Social: Carbonusa S.A. de C.V.

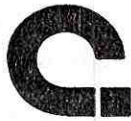

Remisión No. 006
 Req. 03-031
 Contrato CAPS/24-04/009

DESCRIPCIÓN DE BIENES

PART	DESCRIPCIÓN	MARCA	CANT.	U/M	P.U.	IMPORTE
1	PINTURA VINIL ACRILICA COLOR BLANCO (CUBETA CON 19 LITROS)	COMEZ PROF VINILICA EVERLAST	136	CUBETA	\$ 3,171.54	\$ 431,329.44
2	IMPERMIABILIZANTE VINILICO COLOR ROJO (CUBETA CON 19 LITROS.)	IMPERCOMEX REFORZADO 3 ANOS	135	CUBETA	\$ 2,193.56	\$ 296,130.60
3	IMPERMIABILIZANTE PRIMARIO ASFALTICO COLOR NEGRO (CUBETA DE 19 LITROS.)	IMPERCOMEX REFORZADO 3 ANOS	40	CUBETA	\$ 2,193.56	\$ 87,742.40
28	SILICON TRANSPARENTE PARA CONSTRUCCION (TUBO 300 ML)	GENERIC	40	TUBO	\$ 156.07	\$ 6,242.80
29	SILICON BLANCO (TUBO 300 ML)	GENERIC	25	TUBO	\$ 156.07	\$ 3,901.75
30	SILICON GRIS (TUBO 300 ML)	GENERIC	20	TUBO	\$ 156.07	\$ 3,121.40

SUBTOTAL	\$ 828,468.39
I.V.A.	\$ 132,554.94
TOTAL	\$ 961,023.33

Total: NOVECIENTOS SESENTA Y UN MIL VEINTITRES PESOS 33/100 M.N.

RECIBE DE CONFORMIDAD

[Handwritten Signature]
 ASESOR DE DIARIO

8-MAYO-24



GOBIERNO DE LA CIUDAD DE MEXICO 09/05/2024
 ALCALDIA: ALVARO OBREGON
 RAZON SOCIAL: CARBONUSA S.A. DE C.V.



REMISION NO. 007
 REQ. 03-031
 CONTRATO CAPS/24-04/009

DESCRIPCION DE BIENES

PART	DESCRIPCION	MARCA	CANT	U/M	P.U.	IMPORTE
9	EXTENSION PARA RODILLO PACHÓN 6" DE ALUMINIO DE 3.6 M.	EXTENSION 3M ÉXITO	20	PIEZA	\$ 512.93	\$ 10,258.60
10	PEGAMENTO BLANCO ARTESANAL (CUBETA CON 18 KG)	RESISTOL 850 PRO 20K	2	CUBETA	\$ 3,358.24	\$ 6,716.48
11	PEGAMENTO DE CONTACTO (CUBETA 18 KG.)	RESISTOL 5000	2	CUBETA	\$ 6,109.20	\$ 12,218.40
17	TINTA AL ALCOHOL COLOR CAOBA (LATA 1 LT)	POLYFORM TINTA ALCOHOL	8	LITRO	\$ 268.96	\$ 2,151.68
18	TINTA AL ALCOHOL COLOR CHOCOLATE (LATA 1 LT)	POLYFORM TINTA ALCOHOL	8	LITRO	\$ 268.96	\$ 2,151.68
19	TINTA AL ALCOHOL COLOR NOGAL (LATA 1 LT)	POLYFORM TINTA ALCOHOL	8	LITRO	\$ 268.96	\$ 2,151.68
20	TINTA AL ALCOHOL COLOR AMARANTO (LATA 1 LT)	POLYFORM TINTA ALCOHOL	8	LITRO	\$ 268.96	\$ 2,151.68
21	LIJA PARA MADERA GRANO 80 28 CM X 23 CM	FANDELI	75	PIEZA	\$ 17.11	\$ 1,283.25
22	LIJA PARA MADERA GRANO 120 28 CM X 23 CM	FANDELI	75	PIEZA	\$ 16.26	\$ 1,219.50
23	LIJA PARA MADERA GRANO 150 28 CM X 23 CM	FANDELI	75	PIEZA	\$ 16.29	\$ 1,221.75
24	COMPUESTO MULTIUSO PARA JUNTAS BLANCO (CUBETA DE 28 KG)	RD+MIX CLASICO	7	CUBETA	\$ 1,062.07	\$ 7,434.49
26	CERO FINO (SACO 50 KG)	GENERIC	150	KG	\$ 2.05	\$ 307.50
27	CERO GRUESO (SACO 50 KG)	GENERIC	150	KG	\$ 2.05	\$ 307.50
32	MANGUERA FLEXIBLE PARA LAVABO	TRUPER	130	PIEZA	\$ 73.02	\$ 9,492.60
					SUBTOTAL	\$ 59,066.79
					I.V.A.	\$ 9,450.69
					TOTAL	\$ 68,517.48

Total: SESENTA Y OCHO MIL QUINIENTOS DIEZ Y SIETE PESOS 48 /100 M.N.

RECIBE DE CONFORMIDAD

Rovén Carrasco León
 9-May-24

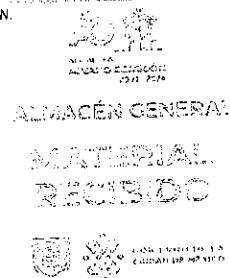

GOBIERNO DE LA CIUDAD DE MEXICO 08/05/2024
ALCALDIA: ALVARO OBREGON
RAZON SOCIAL: CARBONUSA S.A. DE C.V.



REMISION NO. 008
REQ. 03-014
CONTRATO CAPS/24-04/009

DESCRIPCION DE BIENES

PART	DESCRIPCION	MARCA	CANT.	U/M	P.U.	IMPORTE
1	PINTURA VINIL ACRILICA COLOR BLANCO CUBETA DE 19 LTS. NOM: NOM-003-SSA1-2006	COMEX PROF VINILICA EVERLAST	5	CUBETA	\$ 3,171.54	\$ 15,857.70
SUBTOTAL						\$ 15,857.70
I.V.A.						\$ 2,537.23
TOTAL						\$ 18,394.93

Total: DIEZ Y OCHO MIL TRESCIENTOS NOVENTA Y CUATRO PESOS 93/100 M.N.

RECIBE DE CONFORMIDAD

Román Caracho León

8-May-24



GOBIERNO DE LA CIUDAD DE MEXICO 08/05/2024
ALCALDIA: ALVARO OBREGON
RAZON SOCIAL: CARBONUSA S.A. DE C.V.



REMISION NO. 009
REQ. 03-012
CONTRATO CAPS/24-04/009

DESCRIPCION DE BIENES

PART	DESCRIPCION	MARCA	CANT.	U/M	P.U.	IMPORTE
15	PINTURA VINIL ACRILICA BLANCA CUBETA DE 19 LITROS	COMEX PROF VINILICA EVERLAST	20	CUBETA	\$ 3,552.49	\$ 71,049.80
SUBTOTAL						\$ 71,049.80
I.V.A.						\$ 11,367.97
TOTAL						\$ 82,417.77

Total: OCHENTA Y DOS MIL CUATROCIENTOS DIEZ Y SIETE PESOS 77/100 M.N.

RECIBE DE CONFORMIDAD

[Signature]
Florin Leonardo León

8-May-24





GOBIERNO DE LA CIUDAD DE MEXICO 09/05/2024
 ALCALDIA: ALVARO OBREGON
 RAZON SOCIAL: CARBONUSA S.A. DE C.V.

REMISION NO. 010
 REQ. 03-012
 CONTRATO CAPS/24-04/009

DESCRIPCION DE BIENES

PART	DESCRIPCION	MARCA	CANT.	U/M	P.U.	IMPORTE
4	PINTURA ESMALTE ALQUIDALICA CHOCOLATE, CUBETA DE 19 LITROS	COMEX 100 TOTAL	20	CUBETA	\$ 6,433.71	\$ 128,674.20
8	PINTURA ESMALTE ALQUIDALICA VERDE BANDERA, CUBETA DE 19 LITROS	COMEX 100 TOTAL	20	CUBETA	\$ 6,433.71	\$ 128,674.20
SUBTOTAL						\$ 257,348.40
I.V.A.						\$ 41,175.74
TOTAL						\$ 298,524.14

Total: DOSCIENTOS NOVENTA Y OCHO MIL QUINIENTOS VEINTICUATRO PESOS 14/100 M.N.

RECIBE DE CONFORMIDAD

[Signature]
 Roman Leonardo León
 9-May-24





GOBIERNO DE LA CIUDAD DE MEXICO 14/05/2024
 ALCALDIA: ALVARO OBREGON
 RAZON SOCIAL: CARBONUSA S.A. DE C.V.

REMISION NO. 012
 REQ. D3-013
 CONTRATO CAPS/24-04/009

DESCRIPCION DE BIENES

PART	DESCRIPCION	MARCA	CANT.	U/M	P.U.	IMPORTE
1	PINTURA TRAFICO COLOR BLANCA BASE SOLVENTE, EXCELENTE RESISTENCIA AL INTERPERISMO Y A LA ABRASION PRODUCCIDA POR EL TRAFICO VEHICULAR, TIPO ALQUIDAL, HULE CLDRADO, ACABADO MATE PARÁMETROS DE MEJCIÓN: SÓLIDOS POR PESO (%) 65.0 - 69,5 DEPENDIENDO DEL COLOR. ASTM O 2369-07, SÓLIDOS POR VOLUMEN (%) (TEÓRICOS), 35.0 MINIMO, VISCOSIDAD, 68-S1 Y 68-S3 85 - 90 KU, 68-S2 Y 68-SB 70 -75 KU, VISCOSÍMETRO STORMER A 25 °C MN-0 962-81, DENSIDAD (G/ML) 1,380 MINIMO, ASTM D 1475-13 V.D.C. 460 G / L MÁXIMO DEPENDIENDO DEL CDLDR ASTM D 3960, TIEMPO DE SECADO AL TACTO: 5 MINUTOS MINIMO EN CONDICIONES NDRMALES DE TEMPERATURA (25 ° C) Y 50% DE H.R. USO LIGERO: 30 MINUTOS, TIEMPO DE CURADO APROXIMADAMENTE: 1 HORA, RENDIMIENTO TEÓRICO, APROXIMADAMENTE 32,8 M DE LINEA DE 10 CM. DE ANCHO Y 6 MILS. DE ESPESDR -POR LITIO, EN M2/L: 3.0 - 4.0 M2/L CON BROCHA Y/O PISTOLA AL ESPESDR RECDMENDADO, 2.0 - 3.0 M2/L CON MÁQUINA PINTARRAYAS AL ESPESDR RECDMENDADO, LOS CÁLCULOS DE RENDIMIENTO NO INCLUYEN PÉRDIDAS POR VARIACIÓN DEL ESPESOR, MEZCLADO, APLICACIÓN, IRREGULARIDADES DE LA SUPERFICIE NI POROSIDAD Y PUEDEN SER DEL D RDN DEL 50% D MÁS.", CUBETA DE 19 LTS	CDMEX PINTURA SCT SEC RAP RS	54	CUBETA	\$ 2,603.56	\$ 140,592.24
10	THINER ESTANDAR, TAMBO DE 200 LTS.	GENERICO	4	TAMBO	\$ 9,333.33	\$ 37,333.32
SUBTOTAL						\$ 177,925.56
I.V.A.						\$ 28,468.09
TOTAL						\$ 206,393.65

Total: DOSCIENTOS SEIS MIL TRESCIENTOS NOVENTA Y TRES PESOS 65/100 M.N.

RECIBE DE CONFORMIDAD

Roman Leonardo León

14-May-24

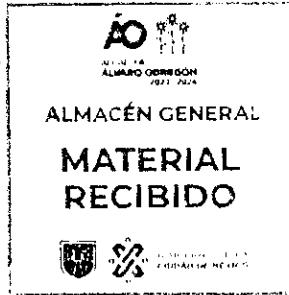



GOBIERNO DE LA CIUDAD DE MEXICO 14/05/2024
 ALCALDIA: ALVARO OBREGON
 RAZON SOCIAL: CARBONUSA S.A. DE C.V.

REMISION NO. 013
 REQ. 03-014
 CONTRATO CAPS/24-04/009

DESCRIPCION DE BIENES

PART	DESCRIPCION	MARCA	CANT.	U/M	P.U.	IMPORTE
7	THINER ESTAN0AR, TAMBO DE 20D LTS.	GENERICO	3	TAMBO	\$ 9,333.33	\$ 27,999.99
SUBTOTAL						\$ 27,999.99
I.V.A.						\$ 4,480.00
TOTAL						\$ 32,479.99

Total: TAEINTA Y DOS MIL CUATROCIENTOS SETENTA Y NUEVE PESOS 99/100 M.N.

RECIBE DE CONFORMIDAD

Ramón Leonardo León
 14-May-24

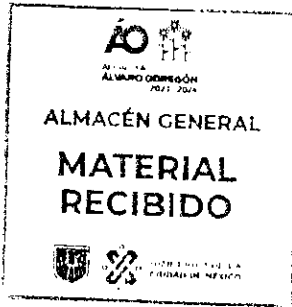



GOBIERNO DE LA CIUDAD DE MEXICO 14/05/2024
 ALCALDIA: ALVARO ODREGON
 RAZON SOCIAL: CARBONUSA S.A. DE C.V

REMISION NO. 014
 REQ. 03-031
 CONTRATO CAPS/24-04/009

DESCRIPCION DE BIENES

PART	DESCRIPCION	MARCA	CANT.	U/M	P.U.	IMPORTE
5	BROCHA DE 6"	BROCHA PLUS 6"	80	PIEZA	\$ 134.40	\$ 10,752.00
6	BROCHA DE 4"	BROCHA PLUS 4"	80	PIEZA	\$ 126.56	\$ 9,324.80
7	RODILLO PACHON 6"	RODILLO COMPLETO PLUS PROF RUGOSO	80	PIEZA	\$ 130.27	\$ 10,421.60
2B	SILICON TRANSPARENTE PARA CONSTRUCCION (TUBO 300 ML)	GENERICO	35	TUBO	\$ 156.07	\$ 5,462.45
30	SILICON GRIS (TUBO 280 ML)	GENERICO	5	TUBO	\$ 156.07	\$ 780.35
SUBTOTAL						\$ 36,741.20
I.V.A.						\$ 5,878.59
TOTAL						\$ 42,619.79

Total:CUARENTA Y DOS MIL SEISCIENTOS DIEZ Y NUEVE PESOS 79/100 M. N.

RECIBE DE CONFORMIDAD

[Signature]
 Tomas Lucio Lira
 14-May-24



GOBIERNO DE LA CIUDAD DE MEXICO 17/05/2024
ALCALDIA: ALVARO OBREGON
RAZON SOCIAL: CARBONUSA S.A. DE C.V.



REMISION NO. 015
REQ. 03-031
CDNTRATO CAPS/24-04/009

DESCRIPCION DE BIENES

PART	DESCRIPCION	MARCA	CANT.	U/M	P.U.	IMPORTE
15	LACA AUTOMOTIVA COLOR BLANCO(CUBETA CON 19 LITROS.)	POLYFORM LACA AUTOMOTIVA	12	CUBETA	\$ 5,717.94	\$ 68,615.28
16	LACA AUTOMOTIVA CDLOR NEGRD (CUBETA CON 19 LITROS.)	POLYFORM LACA AUTOMOTIVA	13	CUBETA	\$ 5,717.94	\$ 74,333.22
SUBTOTAL						\$ 142,948.50
I.V.A.						\$ 22,871.76
TOTAL						\$ 165,820.26

Total: CIENTO SESENTA Y CINCO MIL OCHOCIENTOS VEINTE PESOS 26/100 M.N.

RECIBE DE CONFORMIDAD

Kevin Leonardo León
17-May-24

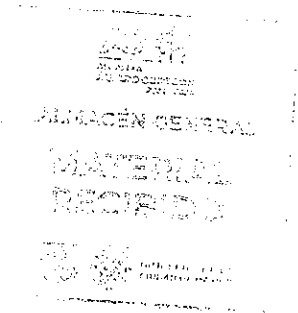

GOBIERNO DE LA CIUDAD DE MEXICO 17/05/2024
 RLCALDIA: ALVARO DBREGON
 RAZON SOCIAL: CARBONUSA S.A. DE C.V.



REMISION NO. 016
 REQ. 03-014
 CONTRATO CAPS/24-04/009

DESCRIPCION DE BIENES

PART	DESCRIPCION	MARCA	CANT.	U/M	P.U.	IMPORTE
3	PINTURA AUTOMOTIVA COLOR BLANCO CARACTERISTICAS GENERALES: TIEMPO DE SECADO RÁPIDO, BUENA RESISTENCIA, FACILIDAD DE APLICACIÓN, EXCELENTE DUREZA, FABRICADO CON MATERIAS PRIMA LIBRES DE PLOMO, TIPO NITROCELULOSA, ACRÍLICA, ACABADO PELÍCULA BRILLANTE, PARAMETROS EN MEDICIÓN, SÓLIDOS POR PESO (%) 36 - 53, SÓLIDOS POR VOLUMEN (%) 28 - 52 VISCOSIDAD 450 - 5000 CP, DENSIDAD (G/ML), 94 - 1.08, BRILLO MINIMO 85 UNIDADES, V.O.C. 490 - 580 G/L CALCULADOS DE ACUERDO A LA NORMA OFICIAL MEXICANA NOM-252-SSA1-2011, TIEMPO DE SECADO AL TACTO 20 MINS., DURO DE 1 A 2 HORAS, CUBETA DE 19 LTS.	POLYFORM LACA AUTOMOTIVA	20	CUBETA	\$ 5,912.56	\$ 118,251.20
4	PINTURA AUTOMOTIVA COLOR NEGRO CARACTERISTICAS GENERALES: TIEMPO DE SECADO RÁPIDO, BUENA RESISTENCIA, FACILIDAD DE APLICACIÓN, EXCELENTE DUREZA, FABRICADO CON MATERIAS PRIMA LIBRES DE PLOMO, TIPO NITROCELULOSA, ACRÍLICA, ACABADO PELÍCULA BRILLANTE, PARAMETROS EN MEDICIÓN, SÓLIDOS POR PESO (%) 36 - 53, SÓLIDOS POR VOLUMEN (%) 28 - 52 VISCOSIDAD 450 - 5000 CP, DENSIDAD (G/ML), 94 - 1.08, BRILLO MINIMO 85 UNIDADES, V.O.C. 490 - 580 G/L CALCULADOS DE ACUERDO A LA NORMA OFICIAL MEXICANA NOM-252-SSA1-2011, TIEMPO DE SECADO AL TACTO 20 MINS., DURO DE 1 A 2 HORAS, CUBETA DE 19 LTS.	POLYFORM LACA AUTOMOTIVA	20	CUBETA	\$ 5,912.56	\$ 118,251.20
SUBTOTAL						\$ 236,502.40
I.V.A.						\$ 37,840.38
TOTAL						\$ 274,342.78

Total: DOSCIENTOS SETENTA Y CUATRO MIL TRESCIENTOS CUARENTA Y DOS PESOS 78/100 M.N.

RECIBE DE CONFORMIDAD

Román Canadio León
 17-May-24

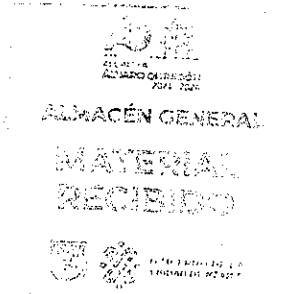

GOBIERNO DE LA CIUDAD DE MEXICO 17/05/2024
 ALCALDIA: ALVARO OBREGON
 RAZÓN SOCIAL: CARBONUSA S.A. DE C.V.



REMISION NO 017
 REQ. 03-013
 CONTRATO CAPS/24-04/009

DESCRIPCION DE BIENES

PART	DESCRIPCION	MARCA	CANT.	U/M	P.U.	IMPORTE
6	PINTURA ELASTOMERICA IMPERMEABLE PARA MUROS EXTERIORES.ACRILICA BASE AGUA, COLOR AMARILLO PARAISO CUBETA DE 19 LTS.	COMEX TOP WALL B4	40	CUBETA	\$ 4,550.20	\$ 182,008.00
7	RODILLO PARA PINTAR DE FELPA PARA SUPERFICIES RUGOSAS, CON UN LARGO DE 9" (23 CM.), CON UN ESPESOR DE 3/4, CON UN DIAMETRO INTERNO DEL TUBO, DE POLIPROPILENO DE 37.8 MM., UN PESO DE 43 G., MANERAL DE ACERO GALVANIZADO Y MANGO DE POLIPROPILENO.	RODILLO COMPLETO PLUS PROFESIONAL LISD	200	PIEZA	\$ 113.98	\$ 21,796.00
8	RODILLO PARA PINTAR DE FELPA PARA SUPERFICIES RUGOSAS, CON UN LARGO DE 4" (23 CM.), CON UN ESPESOR DE 3/4, CON UN DIAMETRO INTERNO DEL TUBO DE POLIPROPILENO DE 37.8 MM., UN PESO DE 43 G., MANERAL DE ACERO GALVANIZADO Y MANGO DE POLIPROPILENO.	RODILLO COMPLETO PLUS PROFESIONAL RUGOSA	100	PIEZA	\$ 130.27	\$ 13,027.00
SUBTOTAL						\$ 217,831.00
I.V.A.						\$ 34,852.96
TOTAL						\$ 252,683.96

Total: DDCIENTOS CINCUENTA Y DOS MIL SEISCIENTOS OCHENTA Y TRES PESOS 96/100 M.N.

RECIBE DE CONFORMIDAD

 Ramón Amador León
 17-May-24

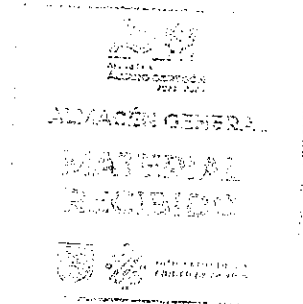

GOBIERNO DE LA CIUDAD DE MEXICO 17/05/2024
 ALCALDIA: ALVARO OBREGON
 RAZON SOCIAL: CARBONUSA S.A. DE C.V.



REMISION NO. 018
 REQ. 03-014
 CONTRATO CAPS/24-04/009

DESCRIPCION DE BIENES

PART	DESCRIPCION	MARCA	CANT.	U/M	P.U.	IMPORTE
2	PINTURA AUTOMOTIVA COLOR AMARILLO CROMO CARACTERISTICAS GENERALES: TIEMPO DE SECADO RÁPIDO, BUENA RESISTENCIA, FACILIDAD DE APLICACIÓN, EXCELENTE DUREZA, FABRICADO CON MATERIAS PRIMA LIBRES DE PLDMD, TIPO NITROCELULOSA, ACRÍLICA, ACABADO PELÍCULA BRILLANTE, PARAMETROS EN MEDICIÓN, SÓLIDOS POR ESO (%) 36 - 53, SÓLIDOS POR VOLUMEN (%) 28 - 52 VISCOSIDAD 450 - 5000 CP, DENSIDAD (G/ML), 94 - 1.08, BRILLO MINIMO 85 UNIDADES, V.O.C. 490 - 580 G/L CALCULADOS DE ACUERDO A LA NORMA OFICIAL MEXICANA NOM-252-SSA1-2011, TIEMPO DE SECADO AL TACTO 20 MINS., DURO DE 1 A 2 HORAS, CUBETA DE 19 LTS.	POLYFORM LACA AUTOMOTIVA	13	CUBETA	\$ 5,912.56	\$ 76,863.28
5	PINTURA AUTOMOTIVA COLOR AZUL (MINUSVALIDOS MANUAL DE PROCEDIMIENTOS) CARACTERISTICAS GENERALES: TIEMPO DE SECADO RÁPIDO, BUENA RESISTENCIA, FACILIDAD DE APLICACIÓN, EXCELENTE DUREZA, FABRICADO CON MATERIAS PRIMA LIBRES DE PLDMD, TIPO NITROCELULOSA, ACRÍLICA, ACABADO PELÍCULA BRILLANTE, PARAMETROS EN MEDICIÓN, SÓLIDOS POR ESO (%) 36 - 53, SÓLIDOS POR VOLUMEN (%) 28 - 52 VISCOSIDAD 450 - 5000 CP, DENSIDAD (G/ML), 94 - 1.08, BRILLO MINIMO 85 UNIDADES, V.O.C. 490 - 580 G/L CALCULADOS DE ACUERDO A LA NORMA OFICIAL MEXICANA NOM-252-SSA1-2011, TIEMPO DE SECADO AL TACTO 20 MINS., DURO DE 1 A 2 HORAS, CUBETA DE 19 LTS.	POLYFORM LACA AUTOMOTIVA	13	CUBETA	\$ 5,912.56	\$ 76,863.28
SUBTOTAL						\$ 153,726.56
I.V.A.						\$ 24,596.25
TOTAL						\$ 178,322.81

Total: CIENTO SETENTA Y OCHO MIL TRESCIENTOS VEINTIDOS PESOS 81/100 M.N.

RECIBE DE CONFORMIDAD

[Handwritten Signature]
 Renán Luna de León
 17-Marzo-24



GOBIERNO DE LA CIUDAD DE MEXICO 17/05/2024
 ALCALDIA: ALVARO OBREGON
 RAZON SOCIAL: CARBONUSA S.A. DE C.V.



REMISION NO. 019
 REQ. 03-013
 CONTRATO CAPS/24-04/009

DESCRIPCION DE BIENES

PART	DESCRIPCION	MARCA	CANT.	U/M	P.U.	IMPORTE
3	PINTURA TRAFICO COLOR VERDE BASE SOLVENTE, EXCELENTE RESISTENCIA AL INTERPERISMO Y A LA ABRASION PRODUCIDA POR EL TRAFICO VEHICULAR, TIPO ALQUIDAL, HULE CLORADO, ACABADO MATE. PARÁMETROS DE MEDICIÓN: SÓLIDOS POR PESO (%) 65.0 - 69.5 DEPENDIENDO DEL COLOR. ASTM D 2369-07, SÓLIDOS POR VOLUMEN (%) (TEÓRICOS), 35.0 MINIMO, VISCOSIDAD, 68-51 Y 68-53 85 - 90 KU, 68-52 Y 68-5B 70 - 75 KU, VISCOSÍMETRO STDRMER A 25 °C MN-0 562-81, DENSIDAD (G/ML, 1,380 MINIMO. ASTM D 1475-13 V.D.C. 460 G / L MÁXIMO DEPENDIENDO DEL COLOR ASTM D 3960, TIEMPO DE SECADO AL TACTO: 5 MINUTOS MINIMO EN CONDICIONES NDRMALES DE TEMPERATURA (25 ° C) Y 50% DE H.R. USO LIGERO: 30 MINUTOS, TIEMPO DE CURADO APROXIMADAMENTE: 1 HORA, RENDIMIENTO TEÓRICO, APROXIMADAMENTE 32,8 M DE LINEA DE 10 CM. DE ANCHO Y 6 MILS. DE ESPESOR -PDR UTIO, EN M2/L: 3.0 - 4.0 M2/L CON BRDCHA Y/O PISTOLA AL ESPESOR RECOMENDADO, 2.0 - 3.0 M2/L CON MÁQUINA PINTARRAYAS AL ESPESOR RECOMENDADO, LOS CÁLCULOS DE RENDIMIENTO NO INCLUYEN PÉRDIDAS POR VARIACIÓN DEL ESPESOR, MEZCLADO, APLICACIÓN, IRREGULARIDADES DE LA SUPERFICIE NI POROSIDAD Y PUEDEN SER DEL DRDEN DEL 50% O MÁS.", CUBETA DE 19 LTS	COMEX PINTURA SCT SEC RRP 85	19	CUBETA	\$ 6,655.07	\$ 126,446.33
6	PINTURA ELASTOMERICA IMPERMIABLE PARR MURD EXTERIORES ACRILICA BASE AGUA COLDR AMARILLO PARAISO CUBETA DE 19 LTS.	COMEX TOP WALL B4	50	CUBETA	\$ 4,550.20	\$ 227,510.00
SUBTOTAL						\$ 353,956.33
I.V.A.						\$ 56,633.01
TOTAL						\$ 410,589.34

Total: CUATROCIENTOS DIEZ MIL QUINIENTOS OCHENTA Y NUEVE PESOS 34/100 M.N.

RECIBE DE CONFORMIDAD

Román Camacho León
 17-Mayo-24

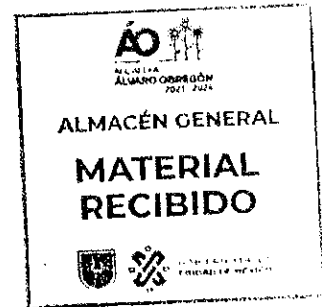



GOBIERNO DE LA CIUDAD DE MEXICO 17/05/2024
 ALCALDIA: ALVARO OBREGÓN
 RAZÓN SOCIAL: CARBONUSA S.A. DE C.V.

REMISION NO. 020
 REQ. 03-013
 CONTRATO CAPS/24-D4/D09

DESCRIPCION DE BIENES

PART	DESCRIPCION	MARCA	CANT.	U/M	P.U.	IMPORTE
5	PINTURA TRAFICO COLOR NEGRO BASE SOLVENTE, EXCELENTE RESISTENCIA AL INTERPERISMO Y A LA ABRASION PRODUICIA POR EL TRAFICO VEHICULAR, TIPO ALQUIDAL, HULE CLORADO, ACABADO MATE PARÁMETROS DE MEDICIÓN: SÓLIDOS POR PESO (%) 65.0 - 69.5 DEPENDIENDO DEL COLOR. ASTM D 2369-07, SÓLIDOS POR VOLUMEN (%) (TEÓRICOS), 35.0 MINIMO, VISCOSIDAD, 68-51 Y 68-53 85 - 90 KU, 68-52 Y 68-58 70 -75 KU, VISCOSÍMETRO STORMER A 25 °C MN-0 562-81, DENSIDAD (G/ML, 1,380 MINIMO. ASTM D 1475-13 V.O.C. 460 G / L MÁXIMO DEPENDIENDO DEL COLOR ASTM D 3960, TIEMPO DE SECADO AL TACTO: 5 MINUTOS MINIMO EN CDNDICIONES NORMALES DE TEMPERATURA (25 ° C) Y 50% DE H.R. USO LIGERO: 30 MINUTOS, TIEMPO DE CURADO APROXIMADAMENTE: 1 HORA, RENDIMIENTO TEÓRICO, APRDXIMADAMENTE 32,8 M DE LINEA DE 10 CM. DE ANCHO Y 6 MILS. DE ESPESOR -POR LITIO, EN M2/L: 3.D - 4,8 M2/L CON BROCHA Y/O PISTOLA AL ESPESOR RECDMENDADO, 2.D - 3,0 M2/L CON MÁQUINA PINTARRAVAS AL ESPESOR RECOMENDADO, LOS CÁLCULOS DE RENDIMIENTO NO INCLUYEN PÉRDIDAS POR VARIACIÓN DEL ESPESOR, MEZCLAOD, APLICACIÓN, IRREGULARIDADES DE LA SUPERFICIE NI POROSIDAD Y PUEDEN SER DEL ORDEN DEL 50% O MÁS.", CUBETA DE 29 LTS	COMEX PINTURA SCT SEC RAP 85	40	CUBETA	\$ 3,462.53	\$ 138,501.20
SUBTOTAL						\$ 138,501.20
I.V.A.						\$ 22,160.19
TOTAL						\$ 160,661.39

Total: CIENTO SESENTA MIL SEISCIENTOS SESENTA Y UN PESOS 39/100 M.N.

RECIBE DE CONFORMIDAD

Alvaro Obregón León
 17-Mayo-24

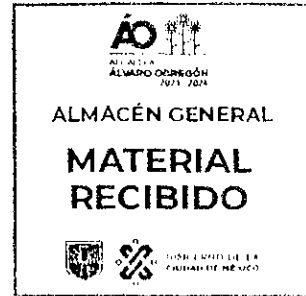



GOBIERNO DE LA CIUDAD DE MEXICO 17/05/2024
 ALCALDIA: ALVARO DBREGON
 RAZON SOCIAL: CARBONUSA S.A. DE C.V.

REMISION NO. 021
 REQ. 03-014
 CDNTRATO CAPS/24-04/009

DESCRIPCION DE BIENES

PART	DESCRIPCION	MARCA	CANT.	U/M	P.U.	IMPORTE
2	PINTURA AUTOMOTIVA COLOR AMARILLO CROMO CARACTERISTICAS GENERALES: TIEMPO DE SECADO RAPIDO, BUENA RESISTENCIA, FACILIDAD DE APLICACION, EXCELENTE DUREZA, FABRICADO CON MATERIAS PRIMA LIBRES DE PLDMD, TIPO NITROCELULOSA, ACRILICA, ACABADO PELICULA BRILLANTE, PARAMETROS EN MEDICION, SOLIDOS POR ESO (%) 36 - 53, SOLIDOS POR VOLUMEN (%) 28 - 52 VISCOSIDAD 4SD - 5000 CP, DENSIDAD (G/ML), 94 - 1.08, BRILLO MINIMO 85 UNIDADES, V.O.C. 490 - 580 G/L CALCULADOS DE ACUERDO A LA NORMA OFICIAL MEXICANA NDM-252-SSA1-2011, TIEMPO DE SECADO AL TACTO 20 MINS., DURD DE 1 A 2 HORAS, CUBETA DE 19 LTS.	POLYFORM LACA AUTOMOTIVA	7	CUBETA	\$ 5,912.56	\$ 41,387.92
5	PINTURA AUTOMOTIVA COLOR AZUL (MINUSVALIDOS MANUAL DE PROCEDIMIENTOS) CARACTERISTICAS GENERALES: TIEMPO DE SECADO RAPIDO, BUENA RESISTENCIA, FACILIDAD DE APLICACION, EXCELENTE DUREZA, FABRICADO CON MATERIAS PRIMA LIBRES DE PLDMD, TIPO NITROCELULOSA, ACRILICA, ACABADO PELICULA BRILLANTE, PARAMETROS EN MEDICION, SOLIDOS POR ESO (%) 36 - 53, SOLIDOS POR VOLUMEN (%) 28 - 52 VISCOSIDAD 4SD - 5000 CP, DENSIDAD (G/ML), 94 - 1.08, BRILLO MINIMO 85 UNIDADES, V.O.C. 490 - 580 G/L CALCULADOS DE ACUERDO A LA NORMA OFICIAL MEXICANA NDM-252-SSA1-2011, TIEMPO DE SECADO AL TACTO 20 MINS., DURD DE 1 A 2 HORAS, CUBETA DE 19 LTS.	POLYFORM LACA AUTOMOTIVA	7	CUBETA	\$ 5,912.56	\$ 41,387.92
6	PINTURA AUTOMOTIVA COLOR ROJO CARACTERISTICAS GENERALES: TIEMPO DE SECADO RAPIDO, BUENA RESISTENCIA, FACILIDAD DE APLICACION, EXCELENTE DUREZA, FABRICADO CON MATERIAS PRIMA LIBRES DE PLDMD, TIPO NITROCELULOSA, ACRILICA, ACABADO PELICULA BRILLANTE, PARAMETROS EN MEDICION, SOLIDOS POR ESO (%) 36 - 53, SOLIDOS POR VOLUMEN (%) 28 - 52 VISCOSIDAD 4SD - 5000 CP, DENSIDAD (G/ML), 94 - 1.08, BRILLO MINIMO 85 UNIDADES, V.O.C. 490 - 580 G/L CALCULADOS DE ACUERDO A LA NORMA OFICIAL MEXICANA NDM-252-SSA1-2011, TIEMPO DE SECADO AL TACTO 20 MINS., DURD DE 1 A 2 HORAS, CUBETA DE 19 LTS.	POLYFORM LACA AUTOMOTIVA	5	CUBETA	\$ 5,912.56	\$ 29,562.80
SUBTOTAL						\$ 112,338.64
I.V.A.						\$ 17,974.18
TOTAL						\$ 130,312.82

Total: CIENTO TREINTA MIL TRESCIENTOS DOCE PESOS 82/100 M.N.

RECIBE DE CONFORMIDAD

Ramon Carrasco Leon
 17-Mayo-24

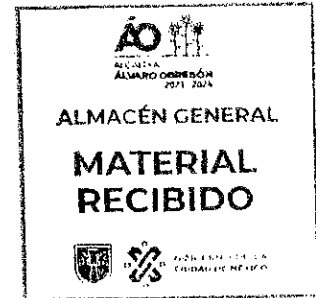

GOBIERNO DE LA CIUDAD DE MEXICO 17/05/2024
 ALCALDIA: ALVARO OBREGON
 RAZON SOCIAL: CARBONUSA S.A. DE C.V.



REMISION NO. 022
 REC. 08-031
 CONTRATO CAPS/24-D4/DD9

DESCRIPCION DE BIENES

PART	DESCRIPCION	MARCA	CANT.	U/M	P.U.	IMPORTE
12	LACA AUTDMOTIVA COLOR AZUL (CUBETA CON 19 LITROS.)	PDLYFORM LACA AUTOMOTIVA	13	CUBETA	\$ 5,717.94	\$ 74,333.22
13	LACA AUTOMOTIVA COLOR AMARILLA (CUBETA CDN 19 LITROS.)	PDLYFORM LACA AUTOMOTIVA	13	CUBETA	\$ 5,717.94	\$ 74,333.22
14	LACA AUTDMOTIVA COLOR ROJO (CUBETA CON 19 LITROS.)	PDLYFORM LACA AUTOMOTIVA	13	CUBETA	\$ 5,717.94	\$ 74,333.22
15	LACA AUTDMOTIVA COLOR BLANCO(CUBETA CON 19 LITROS.)	POLYFORM LACA AUTDMOTIVA	1	CUBETA	\$ 5,717.94	\$ 5,717.94
31	TINACO 1,100 LITROS CON ACCESORIDS	ROTOPLAS	10	PIEZA	\$ 3,074.80	\$ 30,748.00
SUBTOTAL						\$ 259,465.60
I.V.A.						\$ 41,514.50
TOTAL						\$ 300,980.10

Total: TRESCIENTOS MIL NOVECIENTOS OCHENTA PESOS 10/100 M.N.

RECIBE DE CONFORMIDAD

Román Leonardo León
 17-Mayo-24

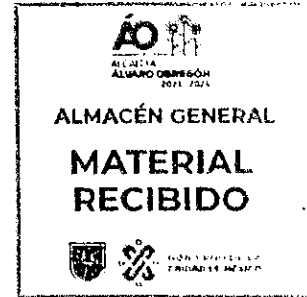



GOBIERNO DE LA CIUDAD DE MEXICO 17/05/2024
ALCALDIA: ALVARO OBREGÓN
RAZON SOCIAL: CARBONUSA S.A. DE C.V.

REMISION NO. 023
REQ. 03-031
CONTRATO CAPS/24-04/009

DESCRIPCION DE BIENES

PART	DESCRIPCION	MARCA	CANT.	U/M	P U	IMPORTE
8	ESTOPR (BOLSA 1KG)	GENERICO	25	KG	\$ 102.06	\$ 2,551.50
25	IUNTA DE PROEL	COFLEX PB-103 CUELLO DE CERA SIN GUIA	150	PIEZA	\$ 41.31	\$ 6,196.50
33	MANGUERA FLEXIBLE PARA WC	COFLEX	130	PIEZA	\$ 121.47	\$ 15,791.10
34	CONECTOR FLEXIBLE T PARA LAVABO	COFLEX	130	PIEZA	\$ 297.00	\$ 38,610.00
SUBTOTAL						\$ 63,149.10
I.V.A.						\$ 10,103.86
TOTAL						\$ 73,251.96

Total: SETENTA Y TRES MIL OOSCIENTOS CINCUENTA Y OOS PESOS 96/100 M.N.

RECIBE DE CONFORMIDAD

Ramón Cenacho León
17-Mayo-24

